



**onisep**

TOUTE L'INFO SUR LES MÉTIERS  
ET LES FORMATIONS

**GUIDES**

**RENTÉE  
2019**

EN CLASSE  
DE 3<sup>E</sup>  
**PRÉPARER SON  
ORIENTATION**

Académie de Caen

[www.onisep.fr/lalibrairie](http://www.onisep.fr/lalibrairie)



MINISTÈRE  
DE L'ÉDUCATION  
NATIONALE ET  
DE LA JEUNESSE

MINISTÈRE  
DE L'ENSEIGNEMENT SUPÉRIEUR,  
DE LA RECHERCHE  
ET DE L'INNOVATION



RÉGION ACADÉMIQUE  
NORMANDIE



# CIFAC

ARTISANAT ET AVENIR



des formations, des diplômes, des emplois

ALIMENTATION

VENTE EN  
ALIMENTATION

MAINTENANCE  
DE VÉHICULES

SANTÉ

SOINS ET BEAUTÉ

ADMINISTRATION  
DES ENTREPRISES

# PORTES OUVERTES

samedi **23 MARS 2019**

de 9h00 à 16h00



**CIFAC CAEN**

2, rue Claude BLOCH

14000 CAEN

Tél : 02 31 53 25 30

[www.cifac.fr](http://www.cifac.fr)



#### DÉLÉGATION RÉGIONALE NORMANDIE CAEN

21 rue du Moulin-au-Roy, BP 55141  
14070 Caen Cedex 5  
Tél. 02 50 10 15 35  
[drocaen@onisep.fr](mailto:drocaen@onisep.fr)  
[www.onisep.fr/caen](http://www.onisep.fr/caen)  
[twitter.com/Onisepnormandie](https://twitter.com/Onisepnormandie)

Directeur délégué : Martial Salvi  
Rédacteur en chef : Matthias Martin  
Rédaction : Anne-Fleur David  
Mise en pages : Nathalie Michel

Impression : Imprimerie Mordacq,  
Aire-sur-la-Lys (62)

ISSN : 2274-9993  
ISBN : 979-10-95286-33-2  
Dépôt légal : février 2019

Nombre d'exemplaires : 23 500  
Frais de participation : 3,20 euros

## APRÈS LA 3<sup>E</sup>, CHOISIR SON ORIENTATION



L'année de 3<sup>e</sup> est une année essentielle. Pour la grande majorité d'entre vous, elle vient conclure une étape de votre formation par l'obtention du socle commun de connaissances, de compétences et de culture et du DNB (diplôme national du brevet). C'est une première validation dans un parcours scolaire qui vous amènera progressivement à une insertion dans l'emploi. Pour vous aider dans ce processus, le « parcours Avenir » vient à l'appui de votre orientation et conforter votre projet personnel, et l'Onisep est des plus actifs pour fournir toutes les informations pouvant vous aider dans la construction et la discussion de vos choix d'orientation. Cette année de 3<sup>e</sup> est donc un moment déterminant pour amorcer votre poursuite d'études. Trois grandes perspectives se présentent à vous. La première répond à une logique de professionnalisation qui amène l'élève, en 2 ans, à pouvoir se présenter sur le marché du travail avec un CAP (certificat d'aptitude professionnelle) ou un CAP agricole dans des domaines très variés car coexistent dans ce diplôme près de 190 spécialités qui vous permettent de prétendre à un emploi. La deuxième perspective est de s'orienter vers l'obtention d'un baccalauréat professionnel. Il s'agit pour vous de consolider vos connaissances générales tout en obtenant des compétences professionnelles dans de nombreuses spécialités de production et de services. De ce fait, le baccalauréat professionnel est tout à la fois un diplôme d'insertion professionnelle et un diplôme de poursuite d'études, en particulier avec une trajectoire à privilégier vers les STS (sections de techniciens supérieurs). Enfin, la troisième perspective est celle de la poursuite d'études en lycée, dans la voie générale et/ou technologique ou vers des BTS (brevets de techniciens supérieurs agricoles) avec une année de 2<sup>de</sup> qui vous permettra de découvrir de nouveaux enseignements et de poursuivre votre orientation par un choix complémentaire pour les années de 1<sup>re</sup> et de terminale. Pour ceux qui emprunteront la voie générale, vous préparerez un baccalauréat réorganisé, laissant plus de place au contrôle continu tout au long des années de 1<sup>re</sup> et de terminale, et à des épreuves finales en nombre plus limité. Cette troisième perspective, dominante en nombre d'élèves au niveau national, conduit également à des poursuites d'études variées dans l'enseignement supérieur.

**Michel Quéré**  
Directeur de l'Onisep

	PAGE
<b>Préparer votre orientation en classe de 3<sup>e</sup></b>	2
<b>Les formations après la 3<sup>e</sup></b>	4
<b>Choisir la voie professionnelle</b>	6
Le CAP	7
Le CAP agricole	7
Le bac professionnel	8
Le bac professionnel agricole	8
Liste des bacs professionnels	9
Un diplôme professionnel et après ?	10
<b>Choisir la voie générale et technologique</b>	12
La 2 <sup>de</sup> générale et technologique	12
La voie générale (1 <sup>re</sup> et terminale)	16
La voie technologique (1 <sup>re</sup> et terminale)	17
Vers le baccalauréat 2021	18
<b>Vos questions, nos réponses</b>	20
<b>Élèves en situation de handicap</b>	22
<b>Dans votre région</b>	25

# PRÉPARER VOTRE ORIENTATION EN CLASSE DE 3<sup>E</sup>

La classe de 3<sup>e</sup> marque la fin de votre parcours au collège. Deux grandes voies de formation s'offrent à vous pour la rentrée suivante : voie générale et technologique et voie professionnelle.

## ● LES ÉTAPES CLÉS DE VOTRE ANNÉE

### 📅 De septembre à décembre

#### Le temps de la réflexion

Dès le 1<sup>er</sup> trimestre, il est important de vous informer sur les parcours de formation possibles après la 3<sup>e</sup> et de faire le point sur vos compétences scolaires, vos goûts et vos centres d'intérêt.

- Renseignez-vous au CDI (centre de documentation et d'information) de votre collège sur les différentes formations et les métiers qui leur correspondent.
- Prévoyez des échanges avec votre professeur principal et le psychologue de l'Éducation nationale intervenant au collège.
- Préparez votre stage d'observation en milieu professionnel pour vous sensibiliser à la réalité du monde du travail et tester un projet de formation ou de métier.
- Pensez à noter sur votre agenda les rendez-vous importants de l'année, comme les salons ou les JPO (journées portes ouvertes) dans les lycées, CFA (centres de formation d'apprentis) et autres établissements.
- Conservez la trace de vos recherches et renseignez le parcours Avenir dans Folios ou tout autre espace dédié comme l'ENT (espace numérique de travail) de votre collège (*lire page ci-contre*).

### 📅 De janvier à février

#### Les intentions provisoires

Sur la fiche de dialogue ❶ remise par le collège, vous devez formuler un ou plusieurs vœux provisoires :

- 2<sup>de</sup> GT (générale et technologique) ou 2<sup>de</sup> spécifique (pour les bacs STHR et TMD, *lire p. 4*);
- 2<sup>de</sup> professionnelle;
- 1<sup>re</sup> année de CAP ou de CAP agricole.

Parallèlement, continuez à approfondir votre information grâce aux JPO et aux mini-stages organisés dans les lycées. C'est l'occasion de découvrir les enseignements et les spécialités, d'assister à un cours et de rencontrer des élèves et des professeurs.

### 📅 En mars

#### La proposition du conseil de classe

Le conseil de classe du 2<sup>e</sup> trimestre émet un avis provisoire d'orientation. Cette proposition constitue la base pour qu'avec vos parents vous puissiez dialoguer avec votre professeur principal et le psychologue de l'Éducation nationale en vue du choix définitif.

#### ❶ Fiche de dialogue

Aussi appelée fiche-navette ou fiche de liaison, elle est présente lors des différentes phases d'orientation. Y sont notés : les vœux provisoires de l'élève (au 2<sup>e</sup> trimestre); les vœux définitifs (au 3<sup>e</sup> trimestre); les propositions du conseil de classe; la décision d'orientation du chef d'établissement, voire celle de la commission d'appel. Ce document a une valeur juridique.

#### ❷ Demande d'affectation

Dans un dossier, l'élève indique, par ordre de préférence, les formations et les établissements où il voudrait s'inscrire. Pour s'inscrire en CFA (centre de formation d'apprentis), en MFR (maison familiale rurale) ou en établissement privé, l'élève doit impérativement contacter les établissements souhaités.

#### ❸ Appel

En cas de désaccord avec l'orientation prononcée par le chef d'établissement, la famille de l'élève peut faire appel, dans un délai de 3 jours ouvrables après la notification de la décision d'orientation. Elle joint alors à la fiche de dialogue une lettre adressée au président de la commission d'appel expliquant les motifs de l'appel et / ou demandant à être entendue par la commission. La famille peut également se faire représenter.

#### ❹ Notification d'affectation

Elle indique dans quel établissement une place a été attribuée à l'élève. L'affectation est informatisée (via le logiciel Afflnet : affectation des élèves par le Net). Elle prend en compte quatre éléments : la décision d'orientation; l'ordre des vœux de l'élève et de sa famille; les résultats scolaires de l'élève; le nombre de places disponibles. Attention : cette notification ne constitue pas une inscription.

## ➤ D'avril à mai

### Les choix définitifs

Vous arrêtez vos vœux définitifs et les indiquez sur la fiche de dialogue ①. N'hésitez surtout pas à formuler plusieurs vœux. Sur le dossier de demande d'affectation ②, vous inscrivez : pour la 2<sup>de</sup> GT, les formations demandées et, pour chacune, les établissements souhaités ; pour la voie professionnelle, le choix des spécialités professionnelles et les modalités de formation (statut scolaire ou apprentissage).

## ➤ En juin

### La décision d'orientation

Le conseil de classe du 3<sup>e</sup> trimestre formule une proposition d'orientation :

- si elle correspond à votre demande, elle devient alors la décision d'orientation, notifiée par le chef d'établissement dans la fiche de dialogue ;
  - si elle est différente, le chef d'établissement prend la décision définitive, après un entretien avec votre famille.
- En cas de désaccord avec cette décision, votre famille peut, dans un délai de 3 jours, faire appel ③ auprès d'une commission qui arrêtera la décision d'orientation définitive. À tout moment de la procédure, si vous n'obtenez pas satisfaction, vous et votre famille pouvez opter pour le maintien dans la classe d'origine.

## ➤ Fin juin-début juillet

### L'affectation et l'inscription

À partir du 1<sup>er</sup> juillet, vous recevez votre notification d'affectation ④ en lycée. Avec votre famille, vous devez impérativement vous inscrire ⑤ dans le délai indiqué sur le dossier. Sinon, la place qui vous a été attribuée sera considérée comme libre et pourra être proposée à un autre élève sur liste d'attente.

## ⑤ Inscription

Certains collèges permettent aux familles de valider via un compte Internet la demande d'inscription de leur enfant dans le lycée où il a été affecté. Sinon, un dossier est remis par le lycée à la suite de la procédure d'affectation. Le contenu du dossier d'inscription varie d'un lycée à l'autre.

En général, il comprend : le formulaire de demande d'inscription à compléter avec le certificat de sortie de l'établissement d'origine indiquant la décision de fin d'année, les bulletins scolaires de l'année de 3<sup>e</sup>, un justificatif de domicile et des photos d'identité de l'élève.

## INFO +

### L'entretien personnalisé d'orientation

Organisé avec le psychologue de l'Éducation nationale du collège dès que possible dans l'année, cet entretien se déroule avec le professeur principal, vous et votre famille. L'objectif est de vous aider à faire le point sur votre scolarité et d'envisager les poursuites d'études qui vous conviennent.

### Le parcours Avenir

Mis en place de la classe de 6<sup>e</sup> à la terminale, ce parcours vous permet de vous informer pour bien préparer votre orientation, de réfléchir à votre projet personnel et de découvrir le monde économique et professionnel, par exemple par une visite ou un stage en entreprise, des activités en classe conduites par vos enseignants ou le psychologue de l'Éducation nationale. L'application numérique **Folios** vous permet de conserver la trace de ces informations, de vos expériences et de vos compétences scolaires et extrascolaires.

### Handicap et affectation

Élèves en situation de handicap, vous bénéficiez de priorités d'affectation. Faites le point sur vos résultats scolaires et vos projets d'orientation avec votre enseignant référent, votre professeur principal, le psychologue de l'Éducation nationale et le médecin de l'Éducation nationale. Visitez les établissements que vous souhaitez intégrer et rencontrez leurs responsables. À partir de là, vous pourrez ajuster votre projet de poursuite d'études.

## DISPOSITIONS CONCERNANT LE REDOUBLEMENT

À titre exceptionnel, lorsque le dispositif d'accompagnement pédagogique mis en place n'a pas permis de pallier les difficultés importantes d'apprentissage rencontrées par l'élève, un redoublement peut être décidé par le chef d'établissement en fin d'année scolaire. Cette décision intervient à la suite d'une phase de dialogue avec l'élève et ses représentants légaux [...] après que le conseil de classe s'est prononcé. La décision de redoublement est notifiée par le chef d'établissement aux représentants légaux de l'élève [...]. Ces derniers peuvent faire appel de cette décision. La mise en œuvre d'une décision de redoublement s'accompagne d'un dispositif d'accompagnement pédagogique spécifique de l'élève concerné, qui peut notamment prendre la forme d'un programme personnalisé de réussite éducative. Une seule décision de redoublement peut intervenir durant la scolarité d'un élève avant la fin du cycle 4.

Réf. Décret n° 2018-119 du 20 février 2018 - JO du 21/02/2018 - BO n° 8 du 22/02/2018 (extraits)

# LES FORMATIONS APRÈS LA 3<sup>E</sup>

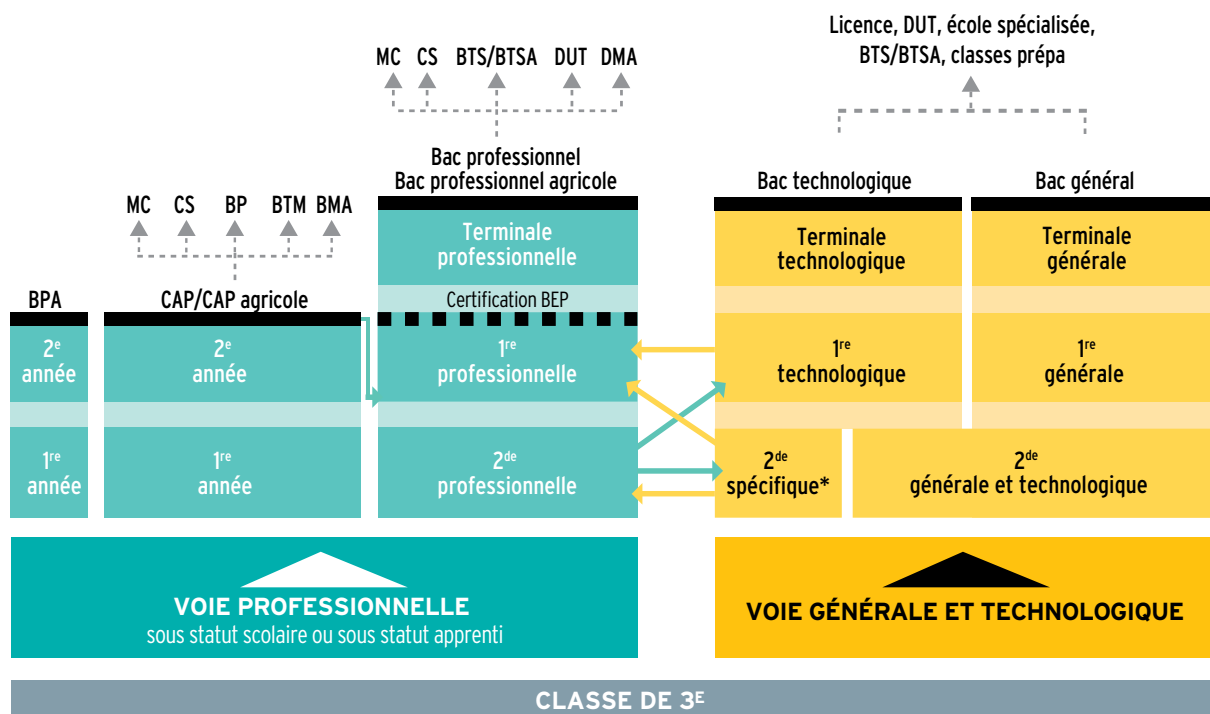

→ Passerelles entre les différentes voies

## CAP/CAP agricole

Premier niveau de qualification professionnelle, le CAP vise l'acquisition de techniques précises pour exercer un métier. On peut aussi poursuivre ses études, notamment en bac professionnel (*lire p. 7*).

## Bac professionnel/bac professionnel agricole

Décliné dans de nombreuses spécialités, le bac professionnel offre un accès direct à l'emploi. La poursuite d'études est toutefois possible, notamment en BTS/BTSA (*lire p. 8*).

## Bac technologique

Huit séries au choix : ST2S, STAV, STD2A, STHR, STI2D, STL, STMG, TMD. Le bac technologique conduit principalement à des études supérieures techniques à bac + 2 (BTS/BTSA ou DUT), voire plus longues (écoles d'ingénieurs, de commerce, licence...) (*lire p. 17*).

## Bac général

La voie générale se compose d'enseignements communs, d'enseignements de spécialité, et d'enseignements optionnels (*lire p. 16*).

## LEXIQUE

**BEP** : brevet d'études professionnelles

**BMA** : brevet des métiers d'art

**BP** : brevet professionnel

**BPA** : brevet professionnel agricole

**BTM** : brevet technique des métiers

**BTS/BTSA** : brevet de technicien supérieur/  
brevet de technicien supérieur agricole

**CAP/CAP agricole** : certificat d'aptitude professionnelle/  
certificat d'aptitude professionnelle agricole

**CS** : certificat de spécialisation agricole

**DMA** : diplôme des métiers d'art

**DUT** : diplôme universitaire de technologie

**MC** : mention complémentaire

\* Deux bacs technologiques se préparent à partir d'une 2<sup>de</sup> spécifique : STHR (sciences et technologies de l'hôtellerie et de la restauration) ; TMD (techniques de la musique et de la danse).

# CASIO®



## ABORDEZ LE LYCÉE SEREINEMENT AVEC CASIO !

### ▶ GRAPH 90+E

Grand écran couleur

Menu intuitif à icônes

Nouveau menu de programmation Python

python

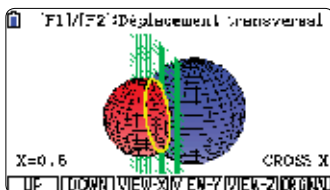

GÉOMÉTRIE DANS L'ESPACE

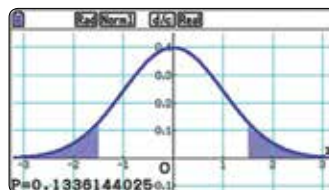

STATISTIQUES

SHE	A	B	C	D
1	A	10		
2	B	40		
3	C	23.333		
4	D	10.000		
6	E	10		

TABLEUR

 Chaîne  
CASIO Education

Entraîne-toi et apprends facilement  
avec les vidéos CASIO (Tutoriels,  
exercices et corrigés...).



# CHOISIR LA VOIE PROFESSIONNELLE

**Objectif : acquérir des compétences professionnelles de pointe qui offrent des débouchés dans des secteurs d'avenir et porteurs d'emplois en préparant le CAP ou le baccalauréat professionnel. À la rentrée 2019, la transformation de la voie professionnelle met en place des parcours plus personnalisés, mieux adaptés aux besoins de chacun, en vue d'une insertion immédiate ou d'une poursuite d'études.**

**Ces formations peuvent être suivies sous statut scolaire ou en apprentissage.**

## ● DES ENSEIGNEMENTS GÉNÉRAUX

En 1<sup>re</sup> année de CAP ou en 2<sup>de</sup> professionnelle, comme au collège, vous suivrez des enseignements généraux (français, mathématiques, histoire-géographie, langue étrangère, etc.). Mais vous les verrez sous un jour nouveau : plus concrets et davantage en relation avec les métiers préparés, comme la biologie pour la coiffure ou les sciences physiques pour l'électricité.

## ● DES ENSEIGNEMENTS PROFESSIONNELS

La moitié de l'emploi du temps sera consacrée aux enseignements professionnels : vous y apprendrez les techniques et les gestes du métier à l'aide d'outils et de matériels spécifiques. Ceux-ci se déroulent en cours, mais aussi sous forme de TP (travaux pratiques) et d'ateliers, en laboratoire, en salle informatique, parfois en extérieur. Le travail en petits groupes et en équipes est privilégié. Des projets liés à vos centres d'intérêt (sportifs, artistiques, à caractère professionnel, etc.) sont aussi prévus.

Des heures d'enseignement professionnel seront dédiées à la **réalisation d'un chef-d'œuvre** en vue de l'examen final.

Certaines heures se dérouleront en **co-intervention** : dans certains cours d'enseignement professionnel interviendront à la fois le professeur d'enseignement professionnel et celui de français ou de mathématiques.

## ● DES STAGES EN ENTREPRISE

En CAP ou bac professionnel, vous aurez plusieurs périodes de formation en milieu professionnel (12 à 14 semaines en CAP, 18 à 22 semaines en bac professionnel) pour vous familiariser avec des situations de travail et avec le fonctionnement d'une entreprise en conditions réelles.

### À savoir

Des tests numériques de positionnement en français et en mathématiques ont lieu au cours de la 2<sup>e</sup> quinzaine de septembre en 2<sup>de</sup> professionnelle. Le test de positionnement de début d'année est la première étape de l'accompagnement personnalisé, qui permet aux lycéens de consolider leur maîtrise de l'expression écrite et orale et des compétences mathématiques essentielles dans la vie personnelle et professionnelle, nécessaires pour une poursuite dans l'enseignement supérieur ou une insertion dans l'emploi.

Le lycée vous prépare et vous accompagne dans vos démarches pour trouver un lieu de stage.

Ces stages en milieu professionnel vous permettent d'acquérir des compétences qui sont nécessaires pour la validation du diplôme préparé.

## ● CONSOLIDATION, ACCOMPAGNEMENT PERSONNALISÉ ET PRÉPARATION À L'ORIENTATION

Après un test de positionnement en début d'année, vous consoliderez votre maîtrise du français et des mathématiques si nécessaire.

Tout au long du parcours, selon vos besoins et vos projets personnels, vous pourrez bénéficier de soutien, d'aide à l'orientation, en particulier pour la préparation à l'insertion professionnelle ou à la poursuite d'études.

## ● ET POURQUOI PAS L'APPRENTISSAGE ?

Choisir l'apprentissage, c'est suivre une formation qui prépare aux mêmes diplômes que la voie scolaire et qui alterne périodes de cours en CFA (centre de formation d'apprentis) et périodes de travail en entreprise. L'apprentissage s'effectue soit sur la totalité du CAP ou du bac professionnel, soit sur une partie du cursus, par exemple la ou les 2 dernières années de formation. Il s'adresse aux jeunes âgés de 16 à 29 ans révolus.

En tant qu'apprenti, vous signez un contrat de travail qui fait de vous un salarié à part entière de l'entreprise. Vous devez adopter les codes du monde professionnel (assiduité, ponctualité, sérieux dans le travail, respect des règles) et avez les mêmes vacances que les autres salariés (en général 5 semaines de congés payés par an). Vous recevez une rémunération qui va de 374 à 1168 € par mois selon votre âge et l'année du contrat.

Pour signer un contrat d'apprentissage, il vous faut, avec l'aide de votre établissement, chercher une entreprise. Mieux vaut démarrer ses demandes plusieurs mois avant le début de la formation. Une fois l'entreprise d'accueil trouvée, c'est cette dernière qui vous inscrit en CFA.

**Pour les élèves en situation de handicap, l'apprentissage est accessible sans limite d'âge. Ceux-ci peuvent prolonger la durée de leur contrat et suivre un enseignement à distance s'ils ne peuvent pas fréquenter le CFA. Ils peuvent également bénéficier d'un aménagement de leurs conditions de travail en entreprise. ■**



## LE CAP

Le certificat d'aptitude professionnelle (diplôme de niveau V) vise l'acquisition de techniques précises pour exercer un métier.

Il est décliné dans près de 200 spécialités, relevant de différents domaines :

agriculture, élevage, aménagement, forêt • alimentation, hôtellerie, restauration • arts, artisanat, audiovisuel • automobile, engins • bâtiment, travaux publics • bois, ameublement • chimie, physique • commerce, vente • électricité, électronique, énergie • gestion-administration • hygiène, sécurité • industries graphiques • matériaux : métaux, plastiques, papier • productique, mécanique • santé, social, soins • sports, loisirs • textile, habillement • transport, magasinage.

Retrouvez l'ensemble des spécialités sur [www.onisep.fr](http://www.onisep.fr).

Le CAP propose des parcours d'accès au diplôme adaptés dans leurs durées et leurs modalités : le CAP peut être préparé en 1 ou 2 ans en fonction des profils et des besoins de chacun.

Le CAP en 2 ans est proposé aux élèves issus de 3<sup>e</sup> pour acquérir un savoir-faire professionnel et des savoir-être solides.

Le cursus comprend :

- des enseignements généraux (français, histoire-géographie ; mathématiques-sciences ; langue vivante étrangère...), dont les programmes s'inscrivent dans le contexte professionnel et sont articulés avec les enseignements professionnels ;
- des enseignements technologiques et professionnels se déroulent sous forme de cours, de TP (travaux pratiques) et de travaux en atelier, en intérieur ou en extérieur, en fonction de la spécialité choisie. Certaines heures se déroulent en co-intervention avec le professeur de français ou le professeur de mathématiques. Un volume horaire est aussi consacré à la réalisation d'un chef-d'œuvre en vue du diplôme ;
- des périodes de formation en milieu professionnel (12 à 14 semaines de stages) ;
- des heures de consolidation, accompagnement personnalisé et préparation à l'orientation. Vous consoliderez si nécessaire votre maîtrise du français et des mathématiques.

### Changer d'orientation

Quel que soit le cursus, il est possible de changer de voie ou de spécialité sans avoir à débiter un nouveau cycle. Pour cela, il faut déposer une demande, avant le mois de mai de l'année en cours. En fonction des motivations de l'élève, de ses aptitudes, des recommandations du conseil de classe et des capacités d'accueil de la filière souhaitée, le chef d'établissement peut donner un avis favorable à cette réorientation. Toutefois, avant d'intégrer sa nouvelle formation, l'élève devra suivre un « stage passerelle » pour découvrir sa nouvelle filière et acquérir les compléments nécessaires à sa réussite dans la formation visée.

Tout au long du parcours, selon vos besoins et vos projets personnels, vous pourrez bénéficier de soutien, d'aide à l'orientation, en particulier pour la préparation à l'insertion professionnelle et à la poursuite d'études.

Le CAP peut se préparer sous statut scolaire ou en apprentissage sur la totalité ou une partie du cursus.

Le parcours en 1 an est notamment proposé à des jeunes issus de 1<sup>re</sup> ou de terminale souhaitant acquérir un CAP ou à des jeunes déjà diplômés et dispensés en conséquence des épreuves générales ou bien encore à des sortants de 3<sup>e</sup> avec un projet professionnel solide et un bon niveau scolaire.

## LE CAP AGRICOLE

Le certificat d'aptitude professionnelle agricole est décliné dans une dizaine de spécialités. Il comprend :

- 3 modules d'enseignement général communs à toutes les spécialités relevant des domaines de l'agriculture, de la production, de l'aménagement de la forêt et des services, incluant lettres ; histoire-géographie ; éducation socio-culturelle ; mathématiques ; technologies de l'informatique et du multimédia ; sciences économiques, sociales et de gestion ; biologie-écologie ; éducation physique et sportive ; langues vivantes ;
- 4 modules d'enseignement professionnel (sciences et techniques professionnelles) ;
- 1 stage individuel de 12 semaines en milieu professionnel ;
- 1 stage collectif de 1 semaine sur l'éducation à la santé, à la sécurité et au développement durable ;
- 5 heures par semaine pour permettre une individualisation des parcours (renforcement des connaissances pour poursuivre des études...) ;
- 3 heures de pluridisciplinarité ;
- 1 enseignement facultatif.

Pour les CAP agricoles, il y a une grille horaire différente par spécialité. Pour en savoir plus : [www.chlorofil.fr](http://www.chlorofil.fr), rubrique « Diplômes et référentiels ».

### INFO +

#### Période d'accueil

À la rentrée scolaire, les lycées professionnels organisent une période d'accueil pour favoriser votre intégration au sein de l'établissement, vous expliquer les attentes des équipes pédagogiques et vous sensibiliser au monde de l'entreprise.

#### Consolidation de l'orientation

Au début de la 1<sup>re</sup> année de CAP ou de 2<sup>de</sup> professionnelle, vous pouvez changer de secteur professionnel ou de voie d'orientation, s'il s'avère que la formation ou la spécialité ne vous correspond pas. Cette démarche peut s'effectuer jusqu'aux vacances de la Toussaint sur proposition de l'équipe pédagogique, avec votre accord et celui de vos parents.

#### Entretien personnalisé d'orientation

Dès l'entrée en 2<sup>de</sup> professionnelle ou en 1<sup>re</sup> année de CAP, vous bénéficiez, autant que possible avec vos parents, d'un entretien personnalisé d'orientation. Son but : vous aider à atteindre vos objectifs et répondre au plus vite aux questions que vous vous posez.

## LE BAC PROFESSIONNEL

Le bac professionnel (diplôme de niveau IV) peut conduire à une insertion immédiate dans la vie active ou à une poursuite d'études dans l'enseignement supérieur, en particulier en STS (section de technicien supérieur, en 2 ans).

Trois familles de métiers sont proposées en 2<sup>de</sup> professionnelle à la rentrée 2019 :

- métiers de la construction durable, du bâtiment et des travaux publics ;
- métiers de la gestion administrative, du transport et de la logistique ;
- métiers de la relation client.

Ces familles de métiers regroupent des spécialités de baccalauréats professionnels qui présentent un socle de compétences professionnelles communes.

En fin de 2<sup>de</sup>, l'élève choisit la spécialité de baccalauréat professionnel qu'il travaillera en 1<sup>re</sup> et terminale.

Pour les baccalauréats professionnels qui n'entrent pas dans une famille de métiers, le choix de la spécialité se fait dès la 2<sup>de</sup>.

Le baccalauréat professionnel s'organise en 3 ans :

- la 2<sup>de</sup> professionnelle. L'élève entre dans l'une des trois 2<sup>des</sup> par familles de métiers, ce qui lui laisse une année supplémentaire pour choisir en fin d'année la spécialité de bac qu'il veut travailler en 1<sup>re</sup> et terminale, ou pour aborder une filière (plus spécialisée) et commencer à se préparer à un bac professionnel précis. À la suite des tests de positionnement effectués en début d'année, une consolidation des enseignements généraux de français et mathématiques est proposée si elle s'avère nécessaire ;

- la 1<sup>re</sup> professionnelle. L'élève approfondit les compétences professionnelles ; son temps de formation en milieu professionnel augmente. Il débute la préparation d'un chef-d'œuvre en vue du baccalauréat ;

- la terminale professionnelle. L'élève poursuit sa spécialité. Selon qu'il décide de s'orienter vers la vie active ou de poursuivre vers l'enseignement supérieur, il suit un module d'insertion professionnelle et d'entrepreneuriat ou un module de poursuite d'études.

La formation comprend :

- des enseignements généraux ;
- des enseignements professionnels. Certaines heures se déroulent en co-intervention avec le professeur de français ou le professeur de mathématiques. Un volume horaire est aussi consacré à la réalisation d'un chef-d'œuvre en vue du baccalauréat ;
- des périodes de formation en milieu professionnel (entre 18 et 22 semaines de stages réparties sur les 3 ans) ;
- des heures de consolidation, accompagnement personnalisé et préparation à l'orientation. Après un test de positionnement en début d'année, vous consoliderez votre maîtrise du français et des mathématiques si nécessaire. Tout au long du parcours, selon vos besoins et vos projets personnels, vous pourrez bénéficier de soutien, d'aide à l'orientation, en particulier pour la préparation à l'insertion professionnelle ou à la poursuite d'études.

Le bac professionnel peut se préparer sous statut scolaire ou en apprentissage pour la totalité ou une partie du cursus (lire p. 6).

## LE BAC PROFESSIONNEL AGRICOLE

Les cinq familles de métiers qui sont proposées en 2<sup>de</sup> professionnelle à la rentrée 2019 sont :

- production,
- nature-jardin-paysage-forêt,
- conseil-vente,
- alimentation - bio-industrie de laboratoire,
- services aux personnes et aux territoires.

Il comprend :

- des enseignements généraux (français, histoire-géographie, documentation, langue vivante, biologie-écologie, mathématiques, physique-chimie, informatique, éducation socio-culturelle, éducation physique et sportive) ;
- des enseignements professionnels (techniques professionnelles, sciences économiques) ;
- des enseignements à l'initiative des établissements ;
- un stage collectif pour l'éducation à la santé et au développement durable (une semaine en 2<sup>de</sup> professionnelle et une semaine sur le cycle terminal) ;
- des travaux pratiques renforcés (chantier école) ;
- une mise à niveau des élèves (une semaine en 2<sup>de</sup> professionnelle) ;
- des périodes de formation en milieu professionnel (18 à 22 semaines de stages dont 4 à 6 semaines en 2<sup>de</sup> professionnelle).

Pour plus d'informations, rendez-vous sur [www.chlorofil.fr](http://www.chlorofil.fr), rubrique « Diplômes et référentiels ».

## LE BREVET PROFESSIONNEL AGRICOLE

Diplôme de niveau CAP, le BPA est un diplôme national du ministère de l'Agriculture et de l'Alimentation. Il se prépare en 2 ans après la 3<sup>e</sup>, en apprentissage. Il atteste une qualification professionnelle d'ouvrier qualifié dans le domaine agricole. Il existe neuf spécialités de BPA.

### INFO +

#### Diplômes et niveaux de qualification

Niveau V (ouvrier) : CAP, BPA.

Niveau IV (technicien) : bac général, technologique ou professionnel, BP ou équivalent.

Niveau III (technicien supérieur) : diplômes de niveau bac + 2 (DUT, BTS, écoles des formations sanitaires ou sociales ou équivalent).

Niveau II (cadre) : diplômes de niveau bac + 3 (licence, licence professionnelle ou équivalent) ou bac + 4 (master 1 ou équivalent).

Niveau I (cadre supérieur) : diplômes de niveau bac + 5 et plus (master 2, doctorat, diplôme de grande école ou équivalent).



Pour aller plus loin > Consultez [www.onisep.fr/voie-pro](http://www.onisep.fr/voie-pro)

## Liste des bacs professionnels (dont agricoles)

Accompagnement, soins et services à la personne, options A : à domicile ; B : en structure
Accueil-relation clients et usagers <sup>(a)</sup>
Aéronautique, options : avionique ; structure ; systèmes
Agroéquipement
Aménagement et finition du bâtiment
Aménagements paysagers
Artisanat et métiers d'art, options : communication visuelle plurimédia ; facteur d'orgues organier ; facteur d'orgues tuyautier ; marchandisage visuel ; métiers de l'enseigne et de la signalétique ; tapissier d'ameublement ; verrerie scientifique et technique
Aviation générale
Bio-industries de transformation
Boucher-charcutier-traiteur
Boulangier-pâtissier
Commerce
Commercialisation et services en restauration
Conducteur transport routier marchandises
Conduite et gestion de l'entreprise agricole
Conduite et gestion de l'entreprise hippique
Conduite et gestion de l'entreprise vitivinicole
Conduite et gestion des entreprises maritimes, options commerce ; pêche ; plaisance professionnelle
Conduite et gestion d'une entreprise du secteur canin et félin
Construction des carrosseries
Cuisine
Cultures marines
Électromécanicien marine
Esthétique, cosmétique, parfumerie
Étude et définition de produits industriels
Étude et réalisation d'agencement
Façonnage de produits imprimés, routage
Fonderie
Forêt
Gestion-administration
Gestion des milieux naturels et de la faune
Gestion des pollutions et protection de l'environnement
Hygiène, propreté, stérilisation
Interventions sur le patrimoine bâti, options A : maçonnerie ; B : charpente ; C : couverture
Laboratoire contrôle qualité
Logistique
Maintenance des équipements industriels
Maintenance des matériels, options A : matériels agricoles ; B : matériels de construction et de manutention ; C : matériels d'espaces verts
Maintenance des véhicules, options A : voitures particulières ; B : véhicules de transport routier ; C : motocycles
Maintenance nautique
Menuisier aluminium verre
Métiers de l'électricité et de ses environnements connectés
Métiers de la mode-vêtements
Métiers de la sécurité
Métiers du cuir, options chaussures ; maroquinerie ; sellerie-garnissage
Métiers du pressing et de la blanchisserie

Métiers et arts de la pierre
Microtechniques
Optique-lunetterie
Ouvrages du bâtiment : métallerie
Perruquier-posticheur
Photographie
Pilote de ligne de production
Plastiques et composites
Poissonnier-écailler-traiteur
Procédés de la chimie, de l'eau et des papiers cartons
Productions aquacoles
Productions horticoles <sup>(b)</sup>
Productique mécanique, option décolletage
Prothèse dentaire
Réalisation de produits imprimés et plurimédia, options A : productions graphiques ; B : productions imprimées
Réparation des carrosseries
Services aux personnes et aux territoires
Services de proximité et vie locale
Systèmes numériques, options A : sûreté et sécurité des infrastructures de l'habitat et du tertiaire ; B : audiovisuels, réseau et équipement domestiques ; C : réseaux informatiques et systèmes communicants
Technicien conseil-vente de produits de jardin
Technicien conseil-vente en alimentation, options produits alimentaires ; vins et spiritueux
Technicien conseil-vente en animalerie
Technicien constructeur bois
Technicien d'études du bâtiment, options A : études et économie ; B : assistant en architecture
Technicien d'usinage
Technicien de fabrication bois et matériaux associés
Technicien de maintenance des systèmes énergétiques et climatiques
Technicien de scierie
Technicien du bâtiment : organisation et réalisation du gros œuvre
Technicien du froid et du conditionnement de l'air
Technicien en appareillage orthopédique
Technicien en chaudronnerie industrielle
Technicien en expérimentation animale
Technicien en installation des systèmes énergétiques et climatiques
Technicien gaz
Technicien géomètre-topographe
Technicien menuisier-agenceur
Technicien modelleur
Technicien ouilleur
Techniques d'interventions sur installations nucléaires
Traitements des matériaux
Transport
Transport fluvial
Travaux publics
Vente (prospection, négociation, suivi de clientèle)

(a) Dernière session en 2020. Ce bac sera remplacé par métiers de l'accueil, pour une première session en 2022.

(b) Ce bac sera remplacé par conduite de production horticole, pour une première session en 2019.

## UN DIPLÔME PROFESSIONNEL

### ET APRÈS ?

Dans de nombreux secteurs, CAP et bac professionnel suffisent pour démarrer dans un métier et vous pourrez vous présenter sur le marché du travail tout de suite. Vous pouvez également continuer à vous former.

### Après un CAP ou un bac professionnel

#### La MC (mention complémentaire)

La MC se prépare en une année sous statut scolaire ou en apprentissage. Elle permet de se spécialiser dans un domaine précis et facilite l'insertion dans la vie active après un premier diplôme professionnel. Par exemple, après un CAP coiffure, possibilité de préparer une MC coiffure coupe couleur ; après un bac pro commercialisation et services en restauration, une MC employé barman ou organisateur de réception...

#### Le CS (certificat de spécialisation agricole)

Le CS se prépare en une année, en apprentissage, après un CAP agricole ou un bac professionnel agricole selon les spécialités. Il permet d'acquérir des compétences professionnelles complémentaires (diagnostic et taille des arbres, par exemple).

### Après un CAP

#### Le BP (brevet professionnel)

Le BP se prépare en 2 ans, en apprentissage. Il met l'accent sur la maîtrise d'un métier (électricien, libraire, boucher, menuisier...). Il est exigé dans certaines professions (par exemple, fleuriste, coiffeur ou pâtissier) pour s'installer à son compte.

#### Le bac professionnel

On peut préparer un bac professionnel dans une spécialité en cohérence avec celle de son CAP. Vous pourrez rejoindre directement une 1<sup>re</sup> professionnelle, ce qui permet de préparer le bac professionnel en 2 ans.

#### Le BMA (brevet des métiers d'art)

Le BMA se prépare en 2 ans après un CAP des métiers d'art. Il forme des spécialistes en conception, mise au point, fabrication, réparation d'objets fabriqués en petites séries ou à l'unité (en joaillerie, reliure, verre, céramique, ébénisterie, etc.).

#### Le BTM (brevet technique des métiers)

Le BTM se prépare en 2 ans. Il permet de devenir chef d'atelier dans une entreprise artisanale, ou chef de fabrication dans les services de la production et de la commercialisation. Domaines professionnels concernés : métiers de bouche (chocolatier, glacier ou pâtissier, par exemple), énergie-électricité, mécanique, bois-ameublement, photographie, agriculture, fleuristerie, paramédical, etc. Le BTM n'est pas un diplôme de l'Éducation nationale ; il est délivré par les chambres de métiers et de l'artisanat.

À noter : après un CAP, vous pouvez aussi préparer un autre CAP en une année pour renforcer votre polyvalence.

### Après un bac professionnel

#### Le BTS/BTSA (brevet de technicien supérieur/agricole)

Le BTS/BTSA se prépare en 2 ans, sous statut scolaire ou en apprentissage. Tourné vers la pratique, il permet d'acquérir des compétences dans un domaine pointu (transport, électronique, édition, design, etc.). Environ un quart des bacheliers professionnels (apprentis compris) poursuivent en BTS ou BTSA. Un bon dossier scolaire et une forte motivation sont nécessaires.

#### Le DMA (diplôme des métiers d'art)

Le DMA se prépare en 2 ans, sous statut scolaire ou en apprentissage, après un bac pro artisanat et métiers d'art. Il forme des techniciens ou des artisans créateurs, spécialisés en arts du bijou, de l'habitat, en arts graphiques, du textile, du costume, du décor architectural, de l'horlogerie, de la lutherie, de la régie de spectacle ou du cinéma d'animation.

#### Le DUT (diplôme universitaire de technologie)

Le DUT se prépare en 2 ans, sous statut scolaire ou en apprentissage. Il vise la polyvalence dans un domaine professionnel assez large pour s'adapter à une famille d'emplois. Cette filière d'études correspond moins au profil des bacheliers professionnels, car elle privilégie la théorie et non la pratique, et sélectionne les étudiants à partir des matières générales. ■

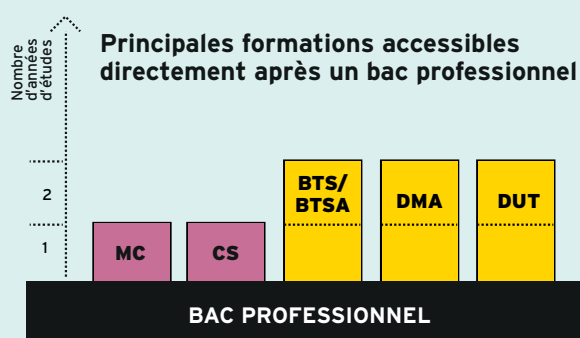
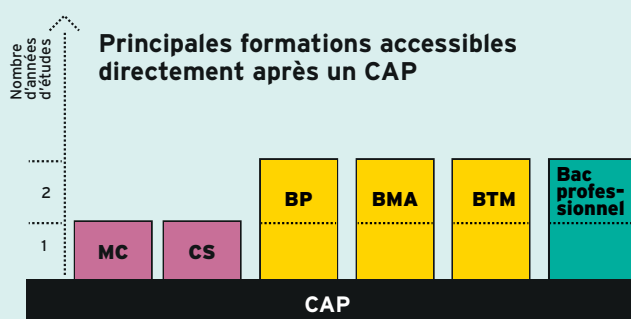



**À COMMANDER  
EN LIGNE**

Version papier  
ou numérique



**TOUTES LES  
PUBLICATIONS  
POUR BIEN  
S'ORIENTER**



**onisep**

**LA LIBRAIRIE**

**EN LIGNE**



MINISTÈRE  
DE L'ÉDUCATION  
NATIONALE ET  
DE LA JEUNESSE

MINISTÈRE  
DE L'ENSEIGNEMENT SUPÉRIEUR,  
DE LA RECHERCHE  
ET DE L'INNOVATION



**TOUTE L'INFO SUR LES MÉTIERS  
ET LES FORMATIONS**

# CHOISIR LA VOIE GÉNÉRALE ET TECHNOLOGIQUE

**Objectif: préparer, en 3 ans (2<sup>de</sup>, 1<sup>re</sup> et terminale), un bac général ou un bac technologique, des diplômes visant essentiellement une poursuite d'études dans l'enseignement supérieur.**

## ● EN CLASSE DE 2<sup>DE</sup>: SE DÉTERMINER

La classe de 2<sup>de</sup> générale et technologique doit vous permettre de préparer et de préciser vos choix pour une orientation en cycle terminal, soit général, soit technologique. L'emploi du temps comprend une part d'enseignements communs à tous les élèves pour acquérir une culture générale et des méthodes de travail.

### Depuis la rentrée 2018

- Un test de positionnement en français et en mathématiques a lieu en début d'année.
- Les élèves bénéficient d'un accompagnement personnalisé tout au long de l'année (maîtrise de l'expression écrite et orale), notamment en fonction des résultats du test.
- Un accompagnement au choix de l'orientation aide l'élève à choisir son avenir, en particulier sa classe de 1<sup>re</sup> (54 heures annuelles, à titre indicatif, selon les besoins des élèves et les modalités mises en place dans l'établissement).

À noter: l'accès en série TMD (techniques de la musique et de la danse) se fait à partir d'une 2<sup>de</sup> spécifique (admission sur dossier, entretien et tests d'aptitude). L'accès en série STHR (sciences et technologies de l'hôtellerie et de la restauration) se fait à partir d'une 2<sup>de</sup> spécifique ou d'une 2<sup>de</sup> générale et technologique.

## ● EN CLASSES DE 1<sup>RE</sup> ET DE TERMINALE

À partir de la rentrée 2019 (pour les élèves de 1<sup>re</sup>), l'organisation du lycée général et technologique va préparer au nouveau baccalauréat (1<sup>re</sup> session en 2021).

### La voie générale

Elle offre trois types d'enseignements:

- des enseignements communs;
- des enseignements de spécialité choisis par l'élève (trois en 1<sup>re</sup> et deux en terminale);
- un temps d'aide à l'orientation tout au long du lycée pour préparer les choix de parcours et, à terme, l'entrée dans l'enseignement supérieur.

Les élèves peuvent aussi choisir parmi des enseignements optionnels (*lire p. 16*).

### La voie technologique

Elle propose différentes séries (sciences et technologies de la santé et du social, sciences et technologies du design et des arts appliqués, sciences et technologies de l'hôtellerie et de la restauration, sciences et technologies du management et de la gestion, sciences et technologies de l'industrie et du développement durable, etc.).

Toutes bénéficient d'enseignements communs et d'enseignements de spécialité propres à la série choisie. Les élèves peuvent aussi choisir parmi des enseignements optionnels (*lire p. 17*). ■

## LA 2<sup>DE</sup> GÉNÉRALE ET TECHNOLOGIQUE

Cette 1<sup>re</sup> année de lycée va vous permettre d'acquérir une culture générale commune, d'approfondir vos connaissances et vos compétences, et de découvrir de nouvelles disciplines.

### 10 ENSEIGNEMENTS COMMUNS

10 enseignements sont communs à tous les élèves.

#### ■ Français

Quatre grands genres littéraires (roman, théâtre, poésie, écrits d'argumentation) sont étudiés à différents moments de l'histoire littéraire (entre les XVII<sup>e</sup> et XX<sup>e</sup> siècles) au travers de groupements de textes et d'œuvres complètes. En vue des épreuves du baccalauréat, la pratique du commentaire de texte (écrit et oral) et de l'écriture d'invention est approfondie, et la dissertation littéraire est abordée.

#### ■ Histoire-géographie

L'histoire des Européens est remplacée dans celle du monde, de l'Antiquité au milieu du XIX<sup>e</sup> siècle.

En géographie, le programme, centré sur les questions du développement durable, comporte quatre thèmes: enjeux du développement; gérer les ressources terrestres; aménager la ville; gérer les espaces terrestres.

### ■ Langues vivantes étrangères

L'objectif des LVA et LVB est de développer des compétences de communication : compréhension de la langue à partir de supports variés, expression orale, expression écrite et découverte de la culture des sociétés dont on étudie la langue.

### ■ Sciences économiques et sociales

Découvrir les notions, les méthodes spécifiques aux sciences économiques et à la sociologie à partir de quelques grandes problématiques contemporaines, comme la consommation des ménages ou la production des entreprises.

### ■ Mathématiques

Le programme est organisé autour de trois domaines : fonctions ; géométrie ; statistiques et probabilités. Les activités mathématiques sont diversifiées : chercher, expérimenter, en particulier à l'aide d'outils logiciels ; appliquer des techniques et mettre en œuvre des algorithmes ; raisonner, démontrer ; expliquer oralement une démarche, communiquer un résultat, à l'oral ou par écrit.

### ■ Physique-chimie

Trois thèmes centraux (la santé ; la pratique du sport ; l'Univers) permettent d'aborder de grandes questions de société, tout en dispensant des connaissances scientifiques. Une place importante est donnée à la démarche scientifique et à l'approche expérimentale.

### ■ Sciences de la vie et de la Terre

Les trois thématiques de SVT (la Terre dans l'Univers, la vie et l'évolution du vivant ; les enjeux planétaires contemporains ; le corps humain et la santé) traitent des grands problèmes auxquels l'humanité se trouve aujourd'hui confrontée. C'est l'occasion de travailler les méthodes d'argumentation des sciences.

### ■ Éducation physique et sportive

L'EPS offre une pratique adaptée et diversifiée d'activités physiques, sportives et artistiques, par exemple course, natation, gymnastique, sports collectifs, danse. L'objectif est de développer sa motricité et d'entretenir sa santé.

### ■ Enseignement moral et civique

À partir d'études de cas autour de « La personne et l'État de droit » et « Égalité et discrimination », les élèves sont amenés à identifier et à expliciter les valeurs éthiques et les principes civiques, à développer leur expression personnelle, leur argumentation et leur sens critique, tout en s'impliquant dans le travail d'équipe.

### ■ Sciences numériques et technologie

Cet enseignement étudie les principales composantes du numérique et de la technologie pour découvrir les enjeux et les problématiques actuelles.

## LES SÉRIES DE LA VOIE TECHNOLOGIQUE

### Sciences et technologies de la santé et du social (ST2S)

Pour les élèves intéressés par les relations humaines et le travail dans le domaine social ou paramédical.

### Sciences et technologies de l'agronomie et du vivant (STAV)

Pour les élèves des lycées agricoles attirés par la biologie, l'agriculture et l'environnement.

### Sciences et technologies du design et des arts appliqués (STD2A)

Pour les élèves attirés par les applications de l'art (mode, design...), la conception et la réalisation d'objets ou d'espaces.

### Sciences et technologies de l'hôtellerie et de la restauration (STHR)

Pour les élèves intéressés par l'hôtellerie et la restauration.

### Sciences et technologies de l'industrie et du développement durable (STI2D)

Pour les élèves qui veulent comprendre le fonctionnement des systèmes techniques de l'industrie ou du quotidien, et qui veulent concevoir de nouveaux produits.

### Sciences et technologies de laboratoire (STL)

Pour les élèves s'intéressant aux manipulations en laboratoire et à l'étude des produits de la santé, de l'environnement, des bio-industries, des industries de la chimie...

### Sciences et technologies du management et de la gestion (STMG)

Pour les élèves intéressés par le fonctionnement des organisations et leur gestion, les relations au travail.

### Techniques de la musique et de la danse (TMD)

Accessible après une 2<sup>de</sup> spécifique, ce bac s'adresse aux instrumentistes et aux danseurs qui souhaitent consacrer beaucoup de temps à leur passion. Les élèves doivent s'inscrire, en parallèle, dans un conservatoire. Motivation et résistance physique sont de rigueur.

Retrouvez le programme et la grille horaire sur [www.onisep.fr](http://www.onisep.fr).

## INFO +

### Tutorat

En collaboration avec le psychologue de l'Éducation nationale et votre professeur principal, un **tuteur** (enseignant, enseignant documentaliste ou conseiller principal d'éducation) peut vous accompagner, de la 2<sup>de</sup> à la terminale, pour vous conseiller et vous guider dans votre parcours de formation et d'orientation.

### Mise à niveau

Sur recommandation du conseil de classe, des **stages de mise à niveau** peuvent vous être proposés au cours de l'année scolaire ou pendant les vacances. Ils vous permettront de consolider vos compétences et d'améliorer vos méthodes de travail.

### L'évaluation des langues et l'ouverture européenne et internationale

Chaque élève étudie au minimum deux langues vivantes.

Les compétences écrites et orales des deux langues obligatoires seront évaluées au baccalauréat selon les standards européens dans le cadre d'un contrôle continu. Parallèlement, la logique de certification a vocation à se développer d'abord en direction des élèves qui suivent des cursus à dimension internationale (sections internationales, sections européennes...).



## Liste et volumes horaires des enseignements de 2<sup>de</sup> générale et technologique

→ ENSEIGNEMENTS COMMUNS	HORAIRE ÉLÈVE
Français	4 h
Histoire-géographie	3 h
LVA et LVB (langue vivante étrangère ou régionale)	5 h 30
Sciences économiques et sociales	1 h 30
Mathématiques	4 h
Physique-chimie	3 h
Sciences de la vie et de la Terre	1 h 30
Éducation physique et sportive	2 h
Enseignement moral et civique	18 h annuelles
Sciences numériques et technologies	1 h 30
→ ENSEIGNEMENTS OPTIONNELS	HORAIRE ÉLÈVE
<b>1 ENSEIGNEMENT GÉNÉRAL AU CHOIX PARI :</b>	
Langues et cultures de l'Antiquité : latin (a)	3 h
Langues et cultures de l'Antiquité : grec (a)	3 h
Langue vivante C étrangère ou régionale	3 h
Arts : au choix parmi arts plastiques ou cinéma-audiovisuel ou histoire des arts ou danse ou musique ou théâtre	3 h
Éducation physique et sportive	3 h
Arts du cirque	6 h
Écologie-agronomie-territoires-développement durable (dans les lycées d'enseignement général et technologique agricole)	3 h
<b>1 ENSEIGNEMENT TECHNOLOGIQUE AU CHOIX PARI :</b>	
Management et gestion	1 h 30
Santé et social	1 h 30
Biotechnologies	1 h 30
Sciences et laboratoire	1 h 30
Sciences de l'ingénieur	1 h 30
Création et innovation technologiques	1 h 30
Création et culture - design	6 h
Atelier artistique	72 h annuelles
<b>ENSEIGNEMENTS DANS LES LYCÉES D'ENSEIGNEMENT GÉNÉRAL ET TECHNOLOGIQUE AGRICOLE</b>	
Hippologie et équitation ou autres pratiques sportives	3 h
Pratiques sociales et culturelles	3 h
Pratiques professionnelles	3 h

(a) Les enseignements optionnels de LCA latin et grec peuvent être choisis en plus des enseignements optionnels suivis par ailleurs.

### POUR TOUS LES ÉLÈVES DE SECONDE

- Des heures de vie de classe.
- Un accompagnement personnalisé (le volume horaire peut varier selon les besoins des élèves).
- Un accompagnement au choix de l'orientation (le volume horaire de 54 heures donné à titre indicatif peut varier selon les besoins des élèves et les modalités pratiques mises en place dans l'établissement).

### ACCOMPAGNEMENT À L'ORIENTATION Les trois axes

- Découvrir le monde professionnel et s'y repérer.
- Connaître les formations de l'enseignement supérieur et leurs débouchés.
- Élaborer son projet d'orientation.



## LA 2<sup>DE</sup> STHR

La classe de 2<sup>de</sup> de la série STHR (sciences et technologies de l'hôtellerie et de la restauration) adopte un fonctionnement spécifique. Comme tous les élèves de 2<sup>de</sup>, ceux de STHR suivent des enseignements communs et des enseignements optionnels. Mais ils effectuent également des stages d'initiation ou d'application en milieu professionnel.

### Liste et volumes horaires des enseignements

→ ENSEIGNEMENTS COMMUNS	HORAIRE ÉLÈVE
Mathématiques	3 h
Français	4 h
Histoire-géographie	3 h
LVA et LVB (langue vivante étrangère dont obligatoirement l'anglais)	5 h
Éducation physique et sportive	2 h
Sciences	3 h
Enseignement moral et civique	18 h annuelles
Économie et gestion hôtelière	2 h
Sciences et technologies des services	4 h
Sciences et technologies culinaires	4 h
Stages d'initiation ou d'application en milieu professionnel	4 semaines
→ ENSEIGNEMENTS OPTIONNELS : 2 AU PLUS PARMIS LES SUIVANTS	HORAIRE ÉLÈVE
Langue vivante C étrangère ou régionale	3 h
Arts : au choix parmi arts plastiques ou cinéma-audiovisuel ou histoire des arts ou danse ou musique ou théâtre	3 h
Éducation physique et sportive	3 h
Atelier artistique	72 h annuelles

### INFO +

#### Les stages passerelles

Les élèves volontaires peuvent bénéficier de stages passerelles pour leur permettre de changer d'orientation. Se renseigner auprès du professeur principal ou du psychologue de l'Éducation nationale.

**NOUVEAU**

**14,90€**

**EXPLOREZ  
L'UNIVERS  
DES MÉTIERS**



disponible sur [onisep.fr](http://onisep.fr) rubrique la librairie



MINISTÈRE  
DE L'ÉDUCATION  
NATIONALE ET  
DE LA RECHERCHE

MINISTÈRE  
DE L'ENSEIGNEMENT SUPÉRIEUR,  
DE LA RECHERCHE  
ET DE L'INNOVATION



TOUTE L'INFO SUR LES MÉTIERS  
ET LES FORMATIONS

# LA VOIE GÉNÉRALE (1<sup>RE</sup> ET TERMINALE)

Ce cycle de 2 ans a pour objectif de vous préparer à l'obtention du baccalauréat général et à votre poursuite d'études dans l'enseignement supérieur.

## Liste et volumes horaires des enseignements

→ ENSEIGNEMENTS COMMUNS	1 <sup>RE</sup>	TERMINALE
Français	4 h	-
Philosophie	-	4 h
Histoire-géographie	3 h	3 h
LVA et LVB (langue vivante étrangère ou régionale)	4 h 30	4 h
Éducation physique et sportive	2 h	2 h
Enseignement scientifique	2 h	2 h
Enseignement moral et civique	18 h annuelles	18 h annuelles
→ ENSEIGNEMENTS DE SPÉCIALITÉ	1 <sup>RE</sup> 3 AU CHOIX	TERMINALE 2 AU CHOIX
Arts (arts plastiques ou cinéma-audiovisuel ou danse ou histoire des arts ou musique ou théâtre. Les arts du cirque ne peuvent être choisis qu'en enseignement de spécialité)	4 h	6 h
Biologie-écologie (dans les lycées d'enseignement général et technologique agricole)	4 h	6 h
Histoire-géographie, géopolitique et sciences politiques	4 h	6 h
Humanités, littérature et philosophie	4 h	6 h
Langues, littératures et cultures étrangères	4 h	6 h
Littérature et langues et cultures de l'Antiquité	4 h	6 h
Mathématiques	4 h	6 h
Numérique et sciences informatiques	4 h	6 h
Physique-chimie	4 h	6 h
Sciences de la vie et de la Terre	4 h	6 h
Sciences de l'ingénieur	4 h	6 h
Sciences économiques et sociales	4 h	6 h
→ ENSEIGNEMENTS OPTIONNELS	1 <sup>RE</sup>	TERMINALE
<b>A) 1 ENSEIGNEMENT PARI MI :</b>		
Mathématiques complémentaires (pour les élèves ne choisissant pas en terminale la spécialité mathématiques)	-	3 h
Mathématiques expertes (pour les élèves choisissant en terminale la spécialité mathématiques)	-	3 h
Droit et grands enjeux du monde contemporain	-	3 h
<b>B) 1 ENSEIGNEMENT PARI MI :</b>		
Langue vivante C étrangère ou régionale	3 h	3 h
LCA : latin (a)	3 h	3 h
LCA : grec (a)	3 h	3 h
Éducation physique et sportive	3 h	3 h
Arts (arts plastiques ou cinéma-audiovisuel ou danse ou histoire des arts ou musique ou théâtre)	3 h	3 h
<b>ENSEIGNEMENTS DANS LES LYCÉES D'ENSEIGNEMENT AGRICOLE</b>		
Agronomie - Économie - Territoires	3 h	3 h
Hippologie et équitation ou autres pratiques sportives	3 h	3 h
Pratiques sociales et culturelles	3 h	3 h
Pratiques professionnelles	3 h	3 h

(a) Les enseignements optionnels de LCA latin et grec peuvent être choisis en plus des enseignements optionnels suivis par ailleurs.

### POUR TOUS LES ÉLÈVES DE LA VOIE GÉNÉRALE OU TECHNOLOGIQUE

- Des heures de vie de classe.
- Un accompagnement personnalisé (le volume horaire peut varier selon les besoins des élèves).
- Un accompagnement au choix de l'orientation (le volume horaire de 54 heures donné à titre indicatif peut varier selon les besoins des élèves et les modalités pratiques mises en place dans l'établissement).

Tous les élèves de 1<sup>re</sup> et de terminale de la voie générale suivent des enseignements communs. En classe de 1<sup>re</sup>, l'élève suit trois enseignements de spécialité. En classe de terminale, il en choisit deux parmi ceux suivis en 1<sup>re</sup>. À noter : l'élève peut changer d'enseignements de spécialité entre la 1<sup>re</sup> et la terminale avec l'accord des professeurs et du chef d'établissement. Le choix des enseignements de spécialité de 1<sup>re</sup> par les élèves s'effectue à partir du 2<sup>e</sup> trimestre de 2<sup>de</sup>. Ce choix, préparé notamment grâce à l'accompagnement à l'orientation tout au long de l'année de 2<sup>de</sup>, est éclairé par l'avis du conseil de classe à la fin des 2<sup>e</sup> et 3<sup>e</sup> trimestres de 2<sup>de</sup>. À la fin du 2<sup>e</sup> trimestre de l'année de 1<sup>re</sup>, l'élève indique les deux enseignements de spécialité qu'il conservera en terminale. Il peut aussi choisir des enseignements optionnels.

## LA VOIE TECHNOLOGIQUE (1<sup>RE</sup> ET TERMINALE)

Cette voie prépare au baccalauréat technologique, à la poursuite d'études en 2 ou 3 ans après le bac, voire au-delà. Elle comporte huit séries, organisées autour de grands domaines. Toutes bénéficient d'enseignements communs et d'enseignements de spécialité propres à la série choisie.

### Liste et volumes horaires des enseignements

→ ENSEIGNEMENTS COMMUNS		1 <sup>RE</sup>	TERMINALE
Français		3 h - 3 h 30 (a)	-
Philosophie		-	2 h
Histoire-géographie		1 h 30	1 h 30
Enseignement moral et civique		18 h annuelles 0 h 30 (a)	18 h annuelles 0 h 30 (a)
Langue vivante A étrangère et langue vivante B étrangère ou régionale + enseignement technologique en langue vivante A		4 h (dont 1 h d'ETLV) - 3 h 30 (a)	4 h (dont 1 h d'ETLV) - 3 h 30 (a)
Éducation physique et sportive		2 h	2 h
Mathématiques		3 h	3 h
Éducation socio-culturelle (dans les lycées d'enseignement agricole)		1 h	1 h
Technologies de l'informatique et du multimédia (dans les lycées d'enseignement agricole)		0 h 30	0 h 30
SÉRIES	→ ENSEIGNEMENTS DE SPÉCIALITÉ	1 <sup>RE</sup>	TERMINALE
ST2S	Physique-chimie pour la santé	3 h	-
	Biologie et physiopathologie humaines	5 h	-
	Chimie, biologie et physiopathologie humaines	-	8 h
	Sciences et techniques sanitaires et sociales	7 h	8 h
STAV	Gestion des ressources et de l'alimentation	6 h 45	6 h 45
	Territoires et sociétés	2 h 30	-
	Technologie	3 h	-
	Territoires et technologie	-	4 h 30
STD2A	Physique-chimie	2 h	-
	Outils et langages numériques	2 h	-
	Design et métiers d'art	14 h	-
	Analyse et méthodes en design	-	9 h
	Conception et création en design et métiers d'art	-	9 h
STHR	Enseignement scientifique alimentation-environnement (ESAE)	3 h	-
	Sciences et technologies culinaires et des services	10 h	-
	Sciences et technologies culinaires et des services - enseignement scientifique alimentation-environnement (ESAE)	-	13 h
	Économie - gestion hôtelière	5 h	5 h
STI2D	Innovation technologique	3 h	-
	Ingénierie et développement durable (I2D)	9 h	-
	Ingénierie, innovation et développement durable (I2D) avec 1 enseignement spécifique parmi : architecture et construction ; énergies et environnement ; innovation technologique et éco-conception ; systèmes d'information et numérique	-	12 h
	Physique-chimie et mathématiques	6 h	6 h
STL	Physique-chimie et mathématiques	5 h	5 h
	Biochimie-biologie	4 h	-
	Biotechnologie ou sciences physiques et chimiques en laboratoire	9 h	-
	Biochimie-biologie-biotechnologie ou sciences physiques et chimiques en laboratoire	-	13 h
STMG	Sciences de gestion et numérique	7 h	-
	Management	4 h	-
	Management, sciences de gestion et numérique avec 1 enseignement spécifique parmi : gestion et finance ; marketing (marketing) ; ressources humaines et communication ; systèmes d'information de gestion	-	10 h
	Droit et économie	4 h	6 h
→ ENSEIGNEMENTS OPTIONNELS			
AU CHOIX DU CANDIDAT, 2 ENSEIGNEMENTS AU PLUS PARI :			
Arts (arts plastiques ou cinéma-audiovisuel ou danse ou histoire des arts ou musique ou théâtre)		3 h	3 h
Éducation physique et sportive		3 h	3 h
Langue vivante C étrangère ou régionale (uniquement pour la série STHR)		3 h	3 h
Atelier artistique		72 h annuelles	72 h annuelles
LVC (langue vivante étrangère ou régionale ou langue des signes) / Pratiques physiques et sportives / Hippologie et équitation / Pratiques sociales et culturelles / Pratiques professionnelles (dans les lycées d'enseignement général et technologique agricole)			

(a) Dans les lycées d'enseignement agricole.

# VERS LE BACCALAURÉAT 2021

## PRÉSENTATION

En juin 2021, le baccalauréat général reposera sur une part d'épreuves terminales (60 %) pour acquérir une culture commune et approfondir ses connaissances par des enseignements de spécialité, et sur une part de contrôle continu (40 %).

À noter : la nouvelle organisation du baccalauréat entend améliorer les modalités d'aménagement de l'examen pour les élèves en situation de handicap afin de renforcer une école entièrement inclusive.

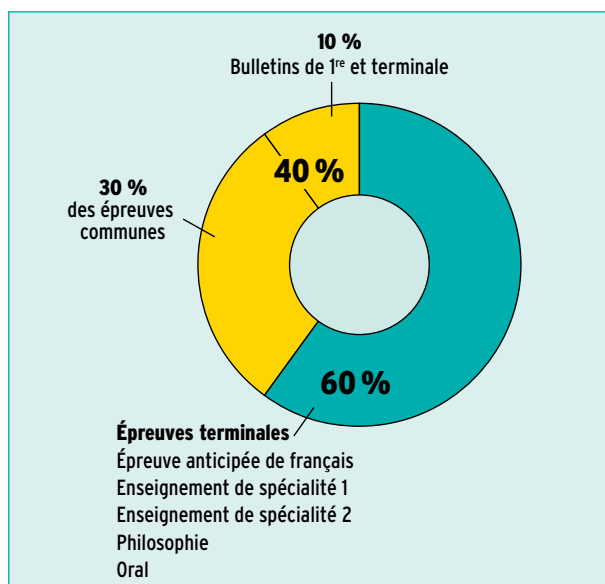

## LE CONTRÔLE CONTINU

- Le contrôle continu reposera sur des épreuves communes organisées au cours des années de 1<sup>re</sup> et de terminale. Celles-ci porteront sur les disciplines étudiées par l'élève ne faisant pas l'objet d'une épreuve terminale.

- Pour garantir l'égalité entre les candidats et les établissements scolaires, une « banque nationale numérique de sujets » sera mise en place, les copies anonymisées seront corrigées par d'autres professeurs que ceux de l'élève. Une harmonisation sera assurée.

- Les bulletins scolaires seront pris en compte pour une part (10 %) de la note finale afin de valoriser la régularité du travail de l'élève.

## LES ÉPREUVES FINALES

### EN CLASSE DE 1<sup>RE</sup> :

→ Une épreuve anticipée écrite et orale de français (juin 2020).

### EN CLASSE DE TERMINALE : QUATRE ÉPREUVES (SESSION 2021)

→ Deux épreuves écrites sur les enseignements de spécialité choisies par le candidat (printemps 2021).

→ Une épreuve écrite de philosophie (juin 2021).

→ Un oral préparé tout au long du cycle terminal (juin 2021).

## Bac général

### Liste et coefficients des épreuves

→ ÉPREUVES COMMUNES DE CONTRÔLE CONTINU	COEFFICIENT
Histoire-géographie	30 (affecté à la moyenne des notes obtenues)
Langue vivante A	
Langue vivante B	
Enseignement scientifique	
Éducation physique et sportive	
Enseignement de spécialité suivi en classe de 1 <sup>re</sup>	
Coefficient 10 affecté à la moyenne de l'évaluation des résultats de l'élève au cours du cycle terminal (1 <sup>re</sup> /terminale)	
→ ÉPREUVES TERMINALES	COEFFICIENT
<b>ÉPREUVES ANTICIPÉES</b>	
Français écrit	5
Français oral	5
<b>ÉPREUVES FINALES</b>	
Philosophie	8
Épreuve orale terminale	10
Épreuves de spécialité (2 au choix)	16 x 2
<b>TOTAL</b>	<b>100</b>

## Bac technologique

### Liste et coefficients des épreuves

→ ÉPREUVES COMMUNES DE CONTRÔLE CONTINU	COEFFICIENT
Histoire-géographie	30 (affecté à la moyenne des notes obtenues)
Langue vivante A	
Langue vivante B	
Mathématiques	
Éducation physique et sportive	
Enseignements de spécialité suivis en classe de 1 <sup>re</sup>	
Coefficient 10 affecté à la moyenne de l'évaluation des résultats de l'élève au cours du cycle terminal (1 <sup>re</sup> /terminale)	
→ ÉPREUVES TERMINALES	COEFFICIENT
<b>ÉPREUVES ANTICIPÉES</b>	
Français écrit	5
Français oral	5
<b>ÉPREUVES FINALES</b>	
Philosophie	4
Épreuve orale terminale	14
Épreuves de spécialité de la série	16 x 2
<b>TOTAL</b>	<b>100</b>

# AVEC L'ÉCOLE DES MÉTIERS SNCF, CHOISISSEZ LA MEILLEURE DESTINATION POUR VOTRE AVENIR.

SNCF vous forme, en alternance, pour les métiers de la maintenance des trains, du bâtiment, des travaux de l'infrastructure, de la circulation ferroviaire et de la relation client. Les formations sont rémunérées et les diplômes reconnus par l'État.



Crédit photo : Maxime HURIEZ/SNCF

**SNCF** Rapprochons-nous



➔ SNCF RECRUTE SUR [SNCF.COM/FORMATION](http://SNCF.COM/FORMATION)

## onisep.fr

### Des infos pour vous aider à préparer vos choix d'orientation



L'École expliquée  
aux parents



Répondez à  
quelques questions  
de l'Onisep pour  
découvrir les  
métiers qui vous  
correspondent.

Les études, les diplômes,  
les établissements  
de formation, les métiers



Des informations de proximité,  
spécifiques à chaque académie,  
à chaque région



**onisep** TOUTE L'INFO SUR LES MÉTIERS  
ET LES FORMATIONS

# VOS QUESTIONS, NOS RÉPONSES

Ci-dessous les questions le plus souvent posées au service en ligne de l'Onisep « Mon orientation en ligne » et les réponses de nos conseillers.

## Je change d'académie. Quelles sont les démarches d'inscription ?

Si vous êtes scolarisé dans un établissement public ou dans un établissement privé sous contrat, c'est au principal de votre collège de transmettre votre dossier à la DSDEN (Direction des services départementaux de l'Éducation nationale) correspondant à votre nouveau domicile. La décision d'orientation du collège d'origine sera prise en compte pour l'inscription au lycée. Vous pouvez vous-même contacter le service scolarité de la DSDEN pour connaître le calendrier de l'affectation, ainsi que les modalités d'admission en fonction des vœux qui ont été formulés.

## La sectorisation est-elle systématique ?

La sectorisation consiste à affecter un élève dans un établissement en fonction de son domicile et/ou de son collège d'origine. Cependant, la famille peut faire une demande de dérogation. Cette demande sera satisfaite s'il reste des places non prises par les élèves du secteur. La DSDEN accorde les dérogations en fonction des directives fixées dans l'académie selon les critères nationaux suivants, par ordre de priorité :

- 1/ élèves en situation de handicap ;
- 2/ élèves nécessitant une prise en charge médicale importante, à proximité de l'établissement demandé ;
- 3/ élèves boursiers au mérite ;
- 4/ élèves boursiers sur critères sociaux ;
- 5/ élèves dont un frère ou une sœur est déjà scolarisé/e dans l'établissement souhaité ;
- 6/ élèves dont le domicile est situé en limite de secteur et proche de l'établissement souhaité ;
- 7/ élèves suivant un parcours scolaire particulier.

## Et si je n'avais pas de place en lycée à la rentrée ?

Pour éviter cette situation, indiquez plusieurs vœux en termes de formations et d'établissements, notamment si vous envisagez des spécialités ou sections rares ou très demandées. Restez toujours joignable, particulièrement en juillet, et assurez-vous d'avoir effectué toutes les démarches nécessaires si vous partez en vacances. En cas de difficultés, le principal de votre collège peut vous accompagner dans votre démarche d'orientation, avec l'aide du CIO (centre d'information et d'orientation), en lien avec les services départementaux ou rectoraux de l'Éducation nationale.

## Que faire après le bac professionnel ?

Les bacs professionnels offrent un accès direct à l'emploi. Cependant, de plus en plus de bacheliers professionnels souhaitent faire des études supérieures. Sous réserve d'un bon dossier et d'une forte motivation, vous pouvez préparer un BTS (brevet de technicien supérieur) ou un BTSA (brevet de technicien supérieur agricole), sous statut scolaire ou en apprentissage. Les élèves ou les apprentis ayant obtenu la mention « bien » ou « très bien » sont admis de droit en BTS/BTSA dans une spécialité correspondant à leur bac. Des dispositifs d'accompagnement destinés aux bacheliers professionnels sont mis en place dans un certain nombre de lycées pour favoriser leur adaptation dans l'enseignement supérieur.

## Les bourses au lycée, comment ça marche ?

Élève en 2<sup>de</sup>, 1<sup>re</sup>, terminale ou en CAP dans un établissement public ou privé, vous pouvez prétendre à une bourse selon les ressources et les charges de votre famille. La bourse comporte six échelons, qui vont de 435 à 921 € (rentrée 2017). Cette somme est versée en trois fois, à la fin de chaque trimestre. Vous devez avoir déposé votre dossier au secrétariat de l'établissement scolaire avant la fin de votre classe de 3<sup>e</sup>. Pour en savoir plus :

[www.service-public.fr/particuliers/vosdroits/F616](http://www.service-public.fr/particuliers/vosdroits/F616).

## Qu'est-ce qu'une section européenne ?

Les sections européennes sont proposées en lycée général, technologique ou professionnel aux élèves désireux de poursuivre ensuite dans des établissements européens. Le niveau dans la langue choisie et la motivation sont déterminants pour y accéder. Ces sections comprennent, en plus des matières suivies avec les autres élèves, l'apprentissage renforcé d'une langue vivante et l'enseignement en langue étrangère d'une ou de plusieurs autres disciplines (histoire-géographie, mathématiques...). La connaissance de la culture du pays concerné est aussi approfondie par des échanges et, notamment, par des stages professionnels à l'étranger pour les lycéens professionnels. Le diplôme du bac porte la mention de la section suivie.

## Je n'ai pas de projet professionnel précis. Est-ce gênant ?

En 3<sup>e</sup>, il est rare d'avoir une idée précise d'un futur métier. C'est pourtant la période où l'on vous demande de commencer à y réfléchir. Posez des questions autour de vous, rencontrez un psychologue de l'Éducation nationale, consultez les ressources d'information au CDI (centre de documentation et d'information), discutez-en avec votre entourage, en famille et au collège. Profitez du stage d'observation en entreprise pour interroger des professionnels sur leur parcours, allez aux salons, forums, journées portes ouvertes et appuyez-vous sur les ressources auxquelles vous avez eu accès dans Folios (*lire p. 3*).

## J'ai des problèmes de santé. Quelles études envisager ?

Il est en effet important de prendre en compte votre état de santé ou votre handicap dans vos souhaits d'orientation après la classe de 3<sup>e</sup>, afin de construire un projet professionnel que vous pourrez mener jusqu'au bout. Pour cela, profitez du stage en entreprise lors de votre année de 3<sup>e</sup> pour observer les conditions de travail et poser des questions aux salariés. Demandez l'avis du médecin de l'Éducation nationale et de votre médecin spécialiste pour connaître les éventuelles incompatibilités. N'hésitez pas à rencontrer un psychologue de l'Éducation nationale et, si vous êtes en situation de handicap, l'enseignant référent et l'équipe de suivi de la scolarisation pour envisager plusieurs solutions de poursuite d'études et d'accès à un métier.



### Pour aller plus loin

> L'Onisep propose une réponse personnalisée à vos questions. Trois moyens pour nous contacter : par courrier électronique via [www.monorientationenligne.fr](http://www.monorientationenligne.fr) ; par tchat ; par téléphone au 01 77 77 12 25 (appel non surtaxé) du lundi au vendredi, de 10 h à 20 h en métropole ; au 05 96 53 12 25 du lundi au vendredi de 8 h à 15 h (heures locales) pour les académies de Guadeloupe et Martinique, et de 9 h à 16 h (heures locales) pour l'académie de Guyane.

# ÉLÈVES EN SITUATION DE HANDICAP

Il est important d'anticiper vos choix d'orientation et de vous poser les bonnes questions pour trouver les formations et les établissements qui répondent à vos besoins éducatifs particuliers. Pour vous aider, sept questions-réponses.

## Que recouvre la situation de handicap ?

La notion de handicap évoque un déficit, des limitations, mais surtout les conséquences sur la vie sociale des personnes. De ce fait, un élève présentant des troubles des apprentissages ou atteint d'une maladie chronique, par exemple, voit sa situation de handicap reconnue comme telle par la CDAPH (commission des droits et de l'autonomie des personnes handicapées) qui siège à la MDPH (maison départementale des personnes handicapées). Il peut ainsi bénéficier, avec l'accord de la famille, d'un PPS (projet personnalisé de scolarisation) qui précise les aménagements et les actions pédagogiques, psychologiques, éducatives, sociales, médicales et paramédicales à mettre en place en fonction des besoins de l'élève.

## Qu'est-ce que l'école inclusive ?

La loi pour la refondation de l'École de la République précise que le service public d'éducation doit veiller à l'inclusion scolaire de tous les enfants, sans aucune distinction. Il consacre ainsi une approche nouvelle : quels que soient les besoins particuliers de l'élève, c'est à l'école de s'assurer que l'environnement est adapté à sa scolarité. Sur la base du PPS, la CDAPH, au vu des propositions faites par l'équipe pluridisciplinaire et des observations de la famille, prend l'ensemble des décisions qui relèvent de sa compétence concernant la scolarisation de l'élève et, le cas échéant, l'attribution d'une aide humaine, l'orientation et toutes mesures de compensation utiles (matériel pédagogique adapté, accompagnement médico-social, etc.).

## Quelles aides au lycée ?

- Un élève en situation de handicap peut bénéficier, en fonction de ses besoins, d'une aide humaine, d'aides techniques, de séances de rééducation et d'aménagements des conditions pour passer les examens. De plus, il peut être dispensé de certains cours ou recevoir des enseignements adaptés, par exemple en EPS (éducation physique et sportive). Dans toute la mesure du possible et à chaque fois que le PPS indique que les soins et l'accompagnement ont lieu pendant le temps scolaire, les éducateurs du service de soins interviennent en classe, avec l'enseignant.
- Les soins par des professionnels libéraux se déroulent prioritairement dans les locaux du praticien ou au domicile de la famille.

## Qu'est-ce qu'une Ulis ?

- Quand les objectifs d'apprentissage requièrent des modalités adaptées, l'élève peut être orienté en Ulis (unité localisée pour l'inclusion scolaire) au sein du lycée. Il bénéficie alors de ce dispositif à effectif réduit dans lequel sont regroupés des élèves en situation de handicap ayant des besoins éducatifs spécifiques. Le reste du temps, l'élève suit des enseignements en classe ordinaire. La discipline et le niveau d'enseignement sont définis en fonction de son PPS (projet personnalisé de scolarisation) afin de répondre à ses besoins.
- Pour savoir s'il existe une Ulys près de chez vous, consultez [www.onisep.fr/handicap](http://www.onisep.fr/handicap), recherche thématique « Une structure handicap ».



## Quel parcours de formation après le collège ?

L'équipe de suivi de la scolarisation, réunie par l'enseignant référent, facilite la mise en œuvre et assure le suivi de chaque projet personnalisé de scolarisation. Elle propose les aménagements nécessaires pour garantir la continuité du parcours de formation de l'élève. Celui-ci peut rejoindre :

- la voie générale et technologique avec un possible appui d'une Ulis lycée ;

- la voie professionnelle, avec un possible appui d'une Ulis lycée, en lycée professionnel ou polyvalent, dans un Erea (établissement régional d'enseignement adapté), ou sous statut d'apprenti en CFA (centre de formation d'apprentis) ou UFA (unité de formation en apprentissage) en lycée.

À noter : la scolarisation avec l'appui d'une Ulis lycée est subordonnée à la décision d'orientation prise par la CDAPH ;

- une formation préprofessionnelle et professionnelle au sein d'un IME (institut médico-éducatif) ou d'une SIPFP (section d'initiation et de première formation professionnelle).

Les élèves en situation de handicap bénéficient, au même titre que tous les élèves, des phases d'information et d'orientation.

## Quels sont les interlocuteurs ?

ERSEH (enseignants référents pour la scolarisation des élèves en situation de handicap), médecins de l'Éducation nationale et bien sûr MDPH (maison départementale des personnes handicapées) sont les interlocuteurs et structures incontournables.

L'enseignant référent favorise la continuité et la cohérence de la mise en œuvre du PPS (projet personnalisé de scolarisation). Il fait aussi le lien entre la famille de l'élève, l'équipe éducative et la MDPH.

## Stages, apprentissage : quels aménagements ?

Outre les aménagements de la scolarité et des examens, il existe aussi des dispositions spécifiques relatives aux stages et aux formations suivies en alternance. Il est possible, à partir de 16 ans, de demander à bénéficier de la RQTH (reconnaissance de la qualité de travailleur handicapé). Par ailleurs, l'apprenti bénéficiant de la RQTH peut souscrire un contrat d'apprentissage aménagé. Dans certains CFA (centres de formation d'apprentis), un référent accueille et informe les jeunes en situation de handicap. Des aménagements de la scolarité, des aides pédagogiques et un accompagnement pour trouver un employeur sont possibles. L'Agefiph (Association de gestion du fonds pour l'insertion professionnelle des personnes handicapées) et le FIPHFP (Fonds pour l'insertion des personnes handicapées dans la fonction publique) financent des aides techniques et humaines pour l'adaptation du poste de travail.



### Pour aller plus loin

> L'Onisep propose une réponse personnalisée à vos questions. Trois moyens pour nous contacter :  
par courrier électronique via

[www.monorientationenligne.fr](http://www.monorientationenligne.fr) ;

par tchat ; par téléphone au 01 77 77 12 25

(appel non surtaxé) du lundi au vendredi,

de 10 h à 20 h en métropole ; au 05 96 53 12 25

du lundi au vendredi de 8 h à 15 h (heures locales) pour

les académies de Guadeloupe et Martinique, et de 9 h

à 16 h (heures locales) pour l'académie de Guyane.

Lycée  
Sainte Ursule  
CAEN

VENDEUR  
INFORMATICIEN  
PROFESSIONNEL DE SANTÉ  
ET DES SERVICES SOCIAUX  
MANAGEUR CHARGÉ DE CLIENTÈLE  
COMPTABLE COMMERCIAL LOGISTICIEN  
CHARGÉ DE COMMUNICATION  
GESTIONNAIRE ADMINISTRATIF

# DEVENIR QUI JE SUIS

PORTES OUVERTES

SAMEDI

26

JANVIER

09h00 > 13h00

VENDREDI

29

MARS

17h00 > 20h00



[www.lycee-sainte-ursule.fr](http://www.lycee-sainte-ursule.fr)

# LES FORMATIONS DANS L'ACADÉMIE DE CAEN RENTRÉE 2019

## LES FORMATIONS GÉNÉRALES ET TECHNOLOGIQUES

<b>Les enseignements optionnels en 2<sup>de</sup> générale et technologique, les 2<sup>des</sup> spécifiques, les langues vivantes A et B</b> .....	<b>p. 26</b>
<b>Les diplômes généraux et technologiques</b> .....	<b>p. 30</b>
> Les enseignements de spécialités du bac général .....	p. 30
> Les sections de bacs binationaux .....	p. 32
> Les bacs technologiques .....	p. 32
<b>Les établissements et leurs formations par départements</b> .....	<b>p. 34</b>
> Les lycées publics (voie scolaire) .....	p. 34
> Les lycées privés sous contrat (voie scolaire) .....	p. 39

## LES FORMATIONS PROFESSIONNELLES

<b>Les diplômes professionnels par domaines</b> .....	<b>p. 42</b>
<b>Les établissements et leurs formations par départements</b> .....	<b>p. 48</b>
> Les établissements publics (voie scolaire) .....	p. 48
> Les établissements privés sous contrat (voie scolaire) .....	p. 52
> Les établissements de formation par apprentissage (CFA, UFA) .....	p. 54

## LES FORMATIONS PARTICULIÈRES

> Les sections sportives scolaires et les Pôles Espoir .....	p. 58
> Les sections linguistiques .....	p. 59
> Les Ulis (unités localisées pour l'inclusion scolaire) .....	p. 59

## LES ADRESSES UTILES

> Les CIO (centres d'information et d'orientation) .....	p. 60
> Les MDPH (maisons départementales des personnes handicapées) .....	p. 60
> Autres adresses .....	p. 60



### **Avertissement**

La carte des formations et la capacité d'accueil des établissements connaissent des évolutions ou des adaptations pendant l'année scolaire. Pour en savoir plus sur ces dernières en temps réel, consultez [www.onisep.fr](http://www.onisep.fr).

## LES ENSEIGNEMENTS OPTIONNELS EN 2<sup>DE</sup> GÉNÉRALE ET TECHNOLOGIQUE

### LES 2<sup>DES</sup> SPÉCIFIQUES

### LES LANGUES VIVANTES A ET B

Vous trouverez ci-dessous la liste des enseignements optionnels proposés en classe de 2<sup>de</sup> générale et technologique, classés par ordre alphabétique, ainsi que la liste des 2<sup>des</sup> spécifiques. Les établissements qui proposent ces enseignements sont classés par départements, puis par villes présentées par ordre alphabétique.

#### LES ENSEIGNEMENTS OPTIONNELS EN CLASSE DE 2<sup>DE</sup>

##### Langue vivante C

###### Allemand

- ◆ 14 Caen - Lycée Dumont d'Urville
- 14 Caen - Lycée privé Jeanne d'Arc
- 14 Caen - Lycée Sainte-Marie
- ◆ 61 Alençon - Lycée Marguerite de Navarre
- 61 Argentan - Lycée Jeanne d'Arc
- 61 Flers - Lycée Saint-Thomas d'Aquin
- 61 Sées - Lycée Marie Immaculée

###### Arabe

- ◆ 14 Caen - Lycée Malherbe
- ◆ 14 Hérouville-Saint-Clair - Lycée Salvador Allende
- ◆ 61 Flers - Lycée Jean Guéhenno

###### Chinois

- ◆ 14 Caen - Lycée Malherbe
- 14 Caen - Lycée Sainte-Marie
- 14 Trouville-sur-Mer - Lycée Marie Joseph
- 50 Cherbourg-en-Cotentin - Lycée Thomas Hélye
- ◆ 50 Coutances - Lycée Charles François Lebrun
- ◆ 50 Granville - Lycée Julliot de la Morandière
- 50 Granville - Lycée Sévigné
- ◆ 61 Alençon - Lycée Alain
- 61 Alençon - Lycée Saint-François de Sales

###### Espagnol

- ◆ 14 Caen - Lycée Dumont d'Urville
- ◆ 14 Caen - Lycée Jean Rostand
- 14 Caen - Lycée Sainte-Marie
- 50 Granville - Lycée Sévigné
- 61 Argentan - Lycée Jeanne d'Arc
- 61 Flers - Lycée Saint-Thomas d'Aquin
- 61 Mortagne-au-Perche - Lycée Bignon
- 61 Sées - Lycée Marie Immaculée

###### Grec moderne

- ◆ 14 Caen - Lycée Victor Hugo

##### Italien

- ◆ 14 Caen - Lycée Augustin Fresnel
- ◆ 14 Caen - Lycée Charles de Gaulle
- ◆ 14 Caen - Lycée Jean Rostand
- ◆ 14 Caen - Lycée Malherbe
- 14 Caen - Lycée privé Jeanne d'Arc
- 14 Caen - Lycée Sainte-Marie (*formation à distance*)
- ◆ 14 Deauville - Lycée André Maurois
- ◆ 14 Falaise - Lycée polyvalent Guibray - Liard
- 14 Lisieux - Institution Frémont
- ◆ 14 Vire Normandie - Lycée Marie Curie
- 50 Agneaux - Lycée Institut Saint-Lô
- ◆ 50 Avranches - Lycée Émile Littré
- 50 Avranches - Lycée Notre-Dame de la Providence (*formation à distance*)
- ◆ 50 Carentan les Marais - Lycée Sivard de Beaulieu
- ◆ 50 Cherbourg-en-Cotentin - Lycée Jean-François Millet
- ◆ 50 Cherbourg-en-Cotentin - Lycée Victor Grignard
- 50 Coutances - Lycée Jean-Paul II (*formation à distance*)
- ◆ 50 Granville - Lycée Julliot de la Morandière
- 50 Granville - Lycée Sévigné
- ◆ 61 Alençon - Lycée Alain
- ◆ 61 Argentan - Lycée polyvalent Mézery Gabriel
- ◆ 61 Flers - Lycée Jean Guéhenno

##### Japonais

- ◆ 14 Caen - Lycée Charles de Gaulle
- ◆ 50 Cherbourg-en-Cotentin - Lycée Victor Grignard

##### Norvégien

- ◆ 14 Bayeux - Lycée Alain Chartier

##### Portugais

- ◆ 14 Caen - Lycée Victor Hugo

##### Russe

- ◆ 14 Caen - Lycée Augustin Fresnel

- 14 Caen - Lycée privé Jeanne d'Arc
- ◆ 14 Hérouville-Saint-Clair - Lycée Salvador Allende
- ◆ 14 Lisieux - Lycée Marcel Gambier
- 50 Agneaux - Lycée Institut Saint-Lô

##### Suédois

- ◆ 14 Caen - Lycée Victor Hugo

##### Arts : arts plastiques

- ◆ 14 Bayeux - Lycée Alain Chartier
- ◆ 14 Caen - Lycée Malherbe
- ◆ 14 Caen - Lycée Pierre Simon de Laplace
- 14 Caen - Lycée privé Jeanne d'Arc
- 14 Douvres-la-Délivrande - Cours Notre-Dame
- ◆ 14 Hérouville-Saint-Clair - Lycée Salvador Allende
- ◆ 14 Honfleur - Lycée Albert Sorel
- 14 Lisieux - Institution Frémont
- ◆ 14 Lisieux - Lycée Paul Cornu
- 14 Vire Normandie - Lycée Saint-Jean Eudes
- ◆ 50 Avranches - Lycée Émile Littré
- ◆ 50 Carentan les Marais - Lycée Sivard de Beaulieu
- ◆ 50 Cherbourg-en-Cotentin - Lycée Jean-François Millet
- ◆ 50 Coutances - Lycée Charles François Lebrun
- 50 Granville - Lycée Sévigné
- ◆ 50 Mortain-Bocage - Lycée Robert de Mortain
- ◆ 50 Saint-Lô - Lycée Le Verrier
- ◆ 50 Valognes - Lycée Henri Cornat
- ◆ 61 Alençon - Lycée Marguerite de Navarre
- 61 Argentan - Lycée Jeanne d'Arc
- ◆ 61 Flers - Lycée Jean Guéhenno
- 61 Flers - Lycée Saint-Thomas d'Aquin
- ◆ 61 L'Aigle - Lycée Napoléon
- ◆ 61 Mortagne-au-Perche - Lycée Jean Monnet

##### Arts : cinéma - audiovisuel

- ◆ 14 Hérouville-Saint-Clair - Lycée expérimental
- ◆ 14 Lisieux - Lycée Marcel Gambier
- 14 Trouville-sur-Mer - Lycée Marie Joseph
- ◆ 14 Vire Normandie - Lycée Marie Curie
- ◆ 50 Cherbourg-en-Cotentin - Lycée Jean-François Millet
- ◆ 61 Alençon - Lycée Marguerite de Navarre

##### Arts : danse

- ◆ 14 Falaise - Lycée polyvalent Guibray - Liard

##### Arts : histoire des arts

- ◆ 14 Caen - Lycée Augustin Fresnel
- ◆ 14 Caen - Lycée Jean Rostand
- ◆ 14 Caen - Lycée Victor Hugo
- ◆ 14 Deauville - Lycée André Maurois
- ◆ 14 Honfleur - Lycée Albert Sorel
- ◆ 50 Granville - Lycée Julliot de la Morandière
- ◆ 50 Valognes - Lycée Henri Cornat
- ◆ 61 Alençon - Lycée Alain
- ◆ 61 Domfront en Poiraise - Lycée Auguste Chevalier

##### Arts : musique

- 14 Bayeux - Lycée Institution Jeanne d'Arc
- ◆ 14 Caen - Lycée Malherbe
- 14 Caen - Lycée Sainte-Marie
- ◆ 14 Lisieux - Lycée Marcel Gambier
- 14 Vire Normandie - Lycée Saint-Jean Eudes

- ◆ 50 **Cherbourg-en-Cotentin** - Lycée Jean-François Millet
- 50 **Coutances** - Lycée Jean-Paul II
- ◆ 50 **Saint-Lô** - Lycée Le Verrier
- ◆ 61 **Alençon** - Lycée Marguerite de Navarre

## Arts : théâtre

- ◆ 14 **Caen** - Lycée Malherbe
- ◆ 14 **Caen** - Lycée Victor Hugo
- 14 **Douvres-la-Délivrande** - Cours Notre-Dame
- ◆ 14 **Hérouville-Saint-Clair** - Lycée Salvador Allende
- ◆ 14 **Lisieux** - Lycée Marcel Gambier
- ◆ 14 **Vire Normandie** - Lycée Marie Curie
- 50 **Avranches** - Lycée Notre-Dame de la Providence
- ◆ 50 **Cherbourg-en-Cotentin** - Lycée Jean-François Millet
- ◆ 50 **Cherbourg-en-Cotentin** - Lycée Victor Grignard
- ◆ 50 **Coutances** - Lycée Charles François Lebrun
- ◆ 50 **Saint-Lô** - Lycée Le Verrier
- ◆ 61 **Alençon** - Lycée Marguerite de Navarre
- ◆ 61 **Argentan** - Lycée polyvalent Mézery Gabriel
- ◆ 61 **Fiers** - Lycée Jean Guéhenno

## Atelier artistique

- ◆ 14 **Caen** - Lycée Pierre Simon de Laplace
- ◆ 14 **Caen** - Lycée Malherbe
- ◆ 14 **Condé-en-Normandie** - Lycée Charles Tellier
- ◆ 14 **Vire Normandie** - Lycée Marie Curie
- ◆ 50 **Mortain-Bocage** - Lycée Robert de Mortain
- ◆ 61 **Alençon** - Lycée Marguerite de Navarre

## Biotechnologies

- ◆ 14 **Caen** - Lycée Jean Rostand
- ◆ 14 **Caen** - Lycée Notre-Dame de Fidélité
- 14 **Caen** - Lycée Sainte-Marie
- 14 **Caen** - Lycée Sainte-Ursule
- ◆ 14 **Vire Normandie** - Lycée Marie Curie
- ◆ 50 **Avranches** - Lycée Émile Littré
- ◆ 50 **Cherbourg-en-Cotentin** - Lycée Alexis de Tocqueville
- ◆ 50 **Cherbourg-en-Cotentin** - Lycée Jean-François Millet
- ◆ 50 **Mortain-Bocage** - Lycée Robert de Mortain
- ◆ 50 **Saint-Lô** - Lycée Curie-Corot
- ◆ 61 **Alençon** - Lycée Marguerite de Navarre
- ◆ 61 **Domfront en Poirais** - Lycée Auguste Chevalier

## Création et culture-design

- ◆ 14 **Caen** - Lycée Pierre Simon de Laplace
- ◆ 61 **Argentan** - Lycée polyvalent Mézery Gabriel

## Création et innovation technologiques

- ◆ 14 **Bayeux** - Lycée Arcisse de Caumont
- 14 **Caen** - Institut Lemonnier
- ◆ 14 **Caen** - Lycée Dumont d'Urville
- ◆ 14 **Caen** - Lycée Pierre Simon de Laplace
- ◆ 14 **Condé-en-Normandie** - Lycée Charles Tellier
- ◆ 14 **Deauville** - Lycée André Maurois

- ◆ 14 **Lisieux** - Lycée Paul Cornu
- ◆ 14 **Mondeville** - Lycée Jules Verne
- ◆ 50 **Cherbourg-en-Cotentin** - Lycée Alexis de Tocqueville
- ◆ 50 **Granville** - Lycée Julliot de la Morandière
- ◆ 50 **Saint-Hilaire-du-Harcouët** - Lycée Claude Lehec
- ◆ 50 **Saint-Lô** - Lycée Curie-Corot
- ◆ 61 **Alençon** - Lycée Alain
- ◆ 61 **Fiers** - Lycée Jean Guéhenno
- ◆ 61 **L'Aigle** - Lycée Napoléon

## Écologie, agronomie, territoires, développement durable

- ◆ 14 **Saint-Pierre-en-Auge** - Lycée agricole Le Robillard
- ◆ 50 **Coutances** - Lycée agricole de Coutances
- ◆ 50 **Le Hommet-d'Arthenay** - Lycée agricole Saint-Lô Thère
- ◆ 50 **Saint-Hilaire-du-Harcouët** - Lycée agricole de la baie du Mont Saint-Michel
- ◆ 61 **Sées** - Lycée agricole Auguste Loutreuil

## Éducation physique et sportive

- ◆ 14 **Caen** - Lycée Malherbe
- 14 **Caen** - Lycée Sainte-Marie
- ◆ 14 **Caen** - Lycée Victor Hugo
- ◆ 14 **Condé-en-Normandie** - Lycée Charles Tellier
- ◆ 14 **Deauville** - Lycée André Maurois
- 14 **Douvres-la-Délivrande** - Cours Notre-Dame
- ◆ 14 **Falaise** - Lycée polyvalent Guibray - Liard
- ◆ 14 **Honfleur** - Lycée Albert Sorel
- ◆ 14 **Iffs** - Lycée François Rabelais
- ◆ 14 **Mondeville** - Lycée Jules Verne
- ◆ 14 **Vire Normandie** - Lycée Marie Curie
- ◆ 50 **Avranches** - Lycée Émile Littré
- 50 **Avranches** - Lycée Notre-Dame de la Providence
- ◆ 50 **Cherbourg-en-Cotentin** - Lycée Alexis de Tocqueville
- ◆ 50 **Cherbourg-en-Cotentin** - Lycée Jean-François Millet
- 50 **Cherbourg-en-Cotentin** - Lycée Thomas Hélye
- ◆ 50 **Cherbourg-en-Cotentin** - Lycée Victor Grignard
- 50 **Coutances** - Lycée Jean-Paul II
- ◆ 50 **Granville** - Lycée Julliot de la Morandière
- ◆ 50 **Mortain-Bocage** - Lycée Robert de Mortain
- ◆ 50 **Saint-Hilaire-du-Harcouët** - Lycée Claude Lehec
- ◆ 50 **Saint-Lô** - Lycée Le Verrier
- ◆ 50 **Valognes** - Lycée Henri Cornat
- ◆ 61 **Alençon** - Lycée Alain
- ◆ 61 **Alençon** - Lycée Marguerite de Navarre
- 61 **Alençon** - Lycée Saint-François de Sales
- 61 **Argentan** - Lycée Jeanne d'Arc
- ◆ 61 **Argentan** - Lycée polyvalent Mézery Gabriel
- ◆ 61 **Fiers** - Lycée Jean Guéhenno
- ◆ 61 **La Ferté-Macé** - Lycée des Andaines
- ◆ 61 **L'Aigle** - Lycée Napoléon
- 61 **Mortagne-au-Perche** - Lycée Bignon

## Hippologie et équitation ou autres pratiques sportives

- ◆ 14 **Saint-Pierre-en-Auge** - Lycée agricole Le Robillard (équitation)
- ◆ 50 **Le Hommet-d'Arthenay** - Lycée agricole Saint-Lô Thère (rugby, volley-ball)
- ◆ 50 **Saint-Hilaire-du-Harcouët** - Lycée agricole de la baie du Mont Saint-Michel (équitation)

## Langues et cultures de l'Antiquité : grec

- ◆ 14 **Bayeux** - Lycée Alain Chartier
- 14 **Caen** - Lycée Sainte-Marie
- 14 **Douvres-la-Délivrande** - Cours Notre-Dame
- ◆ 14 **Lisieux** - Institution Frémont
- ◆ 14 **Lisieux** - Lycée Marcel Gambier
- 50 **Agneaux** - Lycée Institut Saint-Lô
- ◆ 50 **Cherbourg-en-Cotentin** - Lycée Jean-François Millet
- ◆ 50 **Granville** - Lycée Julliot de la Morandière
- ◆ 50 **Saint-Lô** - Lycée Le Verrier
- 61 **Alençon** - Lycée Saint-François de Sales
- ◆ 61 **Fiers** - Lycée Jean Guéhenno

## Langues et cultures de l'Antiquité : latin

- ◆ 14 **Bayeux** - Lycée Alain Chartier
- ◆ 14 **Bayeux** - Lycée Institution Jeanne d'Arc
- ◆ 14 **Caen** - Lycée Augustin Fresnel
- ◆ 14 **Caen** - Lycée Charles de Gaulle
- ◆ 14 **Caen** - Lycée Dumont d'Urville
- ◆ 14 **Caen** - Lycée Malherbe
- 14 **Caen** - Lycée privé Jeanne d'Arc
- ◆ 14 **Caen** - Lycée Sainte-Marie
- ◆ 14 **Caen** - Lycée Victor Hugo
- ◆ 14 **Condé-en-Normandie** - Lycée Charles Tellier
- 14 **Douvres-la-Délivrande** - Cours Notre-Dame
- ◆ 14 **Falaise** - Lycée polyvalent Guibray - Liard
- 14 **Lisieux** - Institution Frémont
- ◆ 14 **Lisieux** - Lycée Marcel Gambier
- ◆ 14 **Lisieux** - Lycée Paul Cornu
- 14 **Trouville-sur-Mer** - Lycée Marie Joseph
- 14 **Vire Normandie** - Lycée Saint-Jean Eudes
- 50 **Agneaux** - Lycée Institut Saint-Lô
- ◆ 50 **Avranches** - Lycée Émile Littré
- 50 **Avranches** - Lycée Notre-Dame de la Providence
- ◆ 50 **Carentan les Marais** - Lycée Sivard de Beaulieu
- ◆ 50 **Cherbourg-en-Cotentin** - Lycée Alexis de Tocqueville
- ◆ 50 **Cherbourg-en-Cotentin** - Lycée Jean-François Millet
- 50 **Cherbourg-en-Cotentin** - Lycée Thomas Hélye
- ◆ 50 **Cherbourg-en-Cotentin** - Lycée Victor Grignard
- ◆ 50 **Coutances** - Lycée Charles François Lebrun

- 50 **Coutances** - Lycée Jean-Paul II
- ◆ 50 **Granville** - Lycée Julliot de la Morandière
- 50 **Granville** - Lycée Sévigné
- ◆ 50 **Mortain-Bocage** - Lycée Robert de Mortain
- ◆ 50 **Saint-Lô** - Lycée Le Verrier
- ◆ 50 **Valognes** - Lycée Henri Cornat
- ◆ 61 **Alençon** - Lycée Alain
- ◆ 61 **Alençon** - Lycée Marguerite de Navarre
- 61 **Alençon** - Lycée Saint-François de Sales
- 61 **Argentan** - Lycée Jeanne d'Arc
- ◆ 61 **Argentan** - Lycée polyvalent Mézery Gabriel
- ◆ 61 **Domfront en Poirais** - Lycée Auguste Chevalier
- ◆ 61 **Fiers** - Lycée Jean Guéhenno
- 61 **Fiers** - Lycée Saint-Thomas d'Aquin
- ◆ 61 **La Ferté-Macé** - Lycée des Andaines
- ◆ 61 **L'Aigle** - Lycée Napoléon
- 61 **Mortagne-au-Perche** - Lycée Bignon
- ◆ 61 **Mortagne-au-Perche** - Lycée Jean Monnet
- 61 **Sées** - Lycée Marie Immaculée

## Management et gestion

- ◆ 14 **Bayeux** - Lycée Arcisse de Caumont
- ◆ 14 **Caen** - Lycée Augustin Fresnel
- ◆ 14 **Caen** - Lycée Jean Rostand
- ◆ 14 **Caen** - Lycée Malherbe
- 14 **Caen** - Lycée Notre-Dame de Fidélité
- ◆ 14 **Caen** - Lycée Pierre Simon de Laplace
- 14 **Caen** - Lycée Sainte-Ursule
- ◆ 14 **Deauville** - Lycée André Maurois
- ◆ 14 **Falaise** - Lycée polyvalent Guibray - Liard
- ◆ 14 **Hérouville-Saint-Clair** - Lycée Salvador Allende
- ◆ 14 **Honfleur** - Lycée Albert Sorel
- 14 **Lisieux** - Lycée les Rosiers
- ◆ 14 **Lisieux** - Lycée Paul Cornu
- ◆ 14 **Vire Normandie** - Lycée Marie Curie
- 50 **Agneaux** - Lycée Institut Saint-Lô
- ◆ 50 **Avranches** - Lycée Émile Littré
- 50 **Avranches** - Lycée Notre-Dame de la Providence
- ◆ 50 **Cherbourg-en-Cotentin** - Lycée Alexis de Tocqueville
- ◆ 50 **Cherbourg-en-Cotentin** - Lycée Thomas Hélye
- ◆ 50 **Cherbourg-en-Cotentin** - Lycée Victor Grignard
- ◆ 50 **Coutances** - Lycée Charles François Lebrun
- 50 **Coutances** - Lycée Jean-Paul II
- ◆ 50 **Granville** - Lycée Sévigné
- ◆ 50 **Saint-Lô** - Lycée Curie-Corot
- ◆ 61 **Alençon** - Lycée Marguerite de Navarre
- 61 **Alençon** - Lycée Saint-François de Sales
- ◆ 61 **Argentan** - Lycée polyvalent Mézery Gabriel
- ◆ 61 **Fiers** - Lycée Jean Guéhenno
- 61 **Fiers** - Lycée Saint-Thomas d'Aquin
- ◆ 61 **La Ferté-Macé** - Lycée des Andaines
- ◆ 61 **Mortagne-au-Perche** - Lycée Jean Monnet

- ◆ enseignement public
- enseignement privé

## Pratiques professionnelles

- ◆ 50 Coutances - Lycée agricole de Coutances
- ◆ 61 Sées - Lycée agricole Auguste Loutreuil

## Santé et social

- ◆ 14 Caen - Lycée Jean Rostand
- 14 Caen - Lycée Notre-Dame de Fidélité
- 14 Caen - Lycée Sainte-Ursule
- 14 Lisieux - Lycée les Rosiers
- ◆ 14 Vire Normandie - Lycée Marie Curie
- ◆ 50 Cherbourg-en-Cotentin - Lycée Jean-François Millet
- ◆ 50 Mortain-Bocage - Lycée Robert de Mortain
- 50 Saint-Lô - Lycée technologique le Bon Sauveur
- ◆ 61 Alençon - Lycée Marguerite de Navarre
- 61 Argentan - Lycée Jeanne d'Arc
- ◆ 61 Domfront en Poirais - Lycée Auguste Chevalier
- ◆ 61 Flers - Lycée Saint-Thomas d'Aquin
- ◆ 61 L'Aigle - Lycée Napoléon

## Sciences de l'ingénieur

- ◆ 14 Bayeux - Lycée Arcisse de Caumont
- 14 Caen - Institut Lemonnier
- ◆ 14 Caen - Lycée Dumont d'Urville
- ◆ 14 Caen - Lycée Pierre Simon de Laplace
- ◆ 14 Condé-en-Normandie - Lycée Charles Tellier
- ◆ 14 Lisieux - Lycée Paul Cornu
- ◆ 14 Mondeville - Lycée Jules Verne
- ◆ 14 Vire Normandie - Lycée Marie Curie
- ◆ 50 Cherbourg-en-Cotentin - Lycée Alexis de Tocqueville
- ◆ 50 Granville - Lycée Julliot de la Morandière
- ◆ 50 Saint-Hilaire-du-Harcouët - Lycée Claude Lehec
- ◆ 50 Saint-Lô - Lycée Curie-Corot
- ◆ 50 Valognes - Lycée Henri Cornat
- ◆ 61 Alençon - Lycée Alain
- ◆ 61 Argentan - Lycée polyvalent Mézeray Gabriel
- ◆ 61 Flers - Lycée Jean Guéhenno
- 61 Flers - Lycée Saint-Thomas d'Aquin

## Sciences et laboratoire

- ◆ 14 Caen - Lycée Charles de Gaulle
- ◆ 14 Caen - Lycée Dumont d'Urville
- ◆ 14 Caen - Lycée Jean Rostand
- ◆ 14 Caen - Lycée Pierre Simon de Laplace
- 14 Caen - Lycée Sainte-Marie
- ◆ 14 Deauville - Lycée André Maurois
- ◆ 14 Hérouville-Saint-Clair - Lycée Salvador Allende
- ◆ 14 Vire Normandie - Lycée Marie Curie
- ◆ 50 Avranches - Lycée Émile Littré
- ◆ 50 Cherbourg-en-Cotentin - Lycée Alexis de Tocqueville
- ◆ 50 Mortain-Bocage - Lycée Robert de Mortain
- ◆ 50 Saint-Lô - Lycée Curie-Corot
- ◆ 50 Valognes - Lycée Henri Cornat
- ◆ 61 Alençon - Lycée Alain
- ◆ 61 Alençon - Lycée Marguerite de Navarre
- ◆ 61 Flers - Lycée Jean Guéhenno
- ◆ 61 La Ferté-Macé - Lycée des Andaines

## LES 2<sup>DES</sup> SPÉCIFIQUES

### Vers le bac techno musique et danse

- ◆ 14 Caen - Lycée Malherbe

### Vers le bac techno Sciences et technologies de l'hôtellerie et de la restauration

- 14 Douvres-la-Délivrande - Lycée Notre-Dame de Nazareth
- ◆ 14 Ifs - Lycée François Rabelais
- ◆ 50 Granville - Lycée hôtelier Maurice Marland

## LES LANGUES VIVANTES A ET B

### LVA

#### Allemand

- ◆ 14 Caen - Lycée Augustin Fresnel
- ◆ 14 Caen - Lycée Charles de Gaulle
- ◆ 14 Caen - Lycée Dumont d'Urville
- ◆ 14 Caen - Lycée Jean Rostand
- ◆ 14 Caen - Lycée Malherbe
- ◆ 14 Caen - Lycée Pierre Simon de Laplace
- 14 Caen - Lycée privé Jeanne d'Arc
- 14 Caen - Lycée Sainte-Marie
- ◆ 14 Caen - Lycée Victor Hugo
- ◆ 14 Deauville - Lycée André Maurois
- ◆ 14 Falaise - Lycée polyvalent Guibray - Liard
- ◆ 14 Hérouville-Saint-Clair - Lycée Salvador Allende
- ◆ 14 Honfleur - Lycée Albert Sorel
- 14 Lisieux - Institut Frémont
- ◆ 14 Lisieux - Lycée Marcel Gambier
- ◆ 14 Saint-Pierre-en-Auge - Lycée agricole Le Robillard
- ◆ 14 Vire Normandie - Lycée Marie Curie
- ◆ 50 Avranches - Lycée Émile Littré
- ◆ 50 Carentan les Marais - Lycée Sivard de Beaulieu
- ◆ 50 Cherbourg-en-Cotentin - Lycée Alexis de Tocqueville
- ◆ 50 Cherbourg-en-Cotentin - Lycée Jean-François Millet
- ◆ 50 Cherbourg-en-Cotentin - Lycée Victor Grignard
- ◆ 50 Coutances - Lycée Charles François Lebrun
- ◆ 50 Granville - Lycée Julliot de la Morandière
- ◆ 50 Mortain-Bocage - Lycée Robert de Mortain
- ◆ 50 Saint-Lô - Lycée Le Verrier
- ◆ 50 Valognes - Lycée Henri Cornat
- ◆ 61 Alençon - Lycée Alain
- ◆ 61 Alençon - Lycée Marguerite de Navarre
- ◆ 61 Argentan - Lycée polyvalent Mézeray Gabriel
- ◆ 61 Flers - Lycée Jean Guéhenno
- ◆ 61 L'Aigle - Lycée Napoléon
- ◆ 61 Mortagne-au-Perche - Lycée Jean Monnet

#### Anglais

Proposé dans de nombreux établissements.

#### Russe

- ◆ 14 Caen - Lycée Augustin Fresnel

### LVB

#### Allemand

- ◆ 14 Bayeux - Lycée Alain Chartier
- ◆ 14 Bayeux - Lycée Arcisse de Caumont
- 14 Bayeux - Lycée Institution Jeanne d'Arc
- 14 Caen - Institut Lemonnier
- ◆ 14 Caen - Lycée Augustin Fresnel
- ◆ 14 Caen - Lycée Charles de Gaulle
- ◆ 14 Caen - Lycée Dumont d'Urville
- ◆ 14 Caen - Lycée Jean Rostand
- ◆ 14 Caen - Lycée Malherbe
- ◆ 14 Caen - Lycée Pierre Simon de Laplace
- 14 Caen - Lycée privé Jeanne d'Arc
- 14 Caen - Lycée Sainte-Marie
- 14 Caen - Lycée Sainte-Ursule
- ◆ 14 Caen - Lycée Victor Hugo
- ◆ 14 Condé-en-Normandie - Lycée Charles Tellier
- ◆ 14 Deauville - Lycée André Maurois
- 14 Douvres-la-Délivrande - Cours Notre-Dame
- 14 Douvres-la-Délivrande - Lycée Notre-Dame de Nazareth
- ◆ 14 Falaise - Lycée polyvalent Guibray - Liard
- ◆ 14 Hérouville-Saint-Clair - Lycée Salvador Allende
- ◆ 14 Honfleur - Lycée Albert Sorel
- ◆ 14 Ifs - Lycée François Rabelais
- 14 Lisieux - Institut Frémont
- 14 Lisieux - Lycée les Rosiers
- ◆ 14 Lisieux - Lycée Marcel Gambier
- ◆ 14 Lisieux - Lycée Paul Cornu
- ◆ 14 Mondeville - Lycée Jules Verne
- ◆ 14 Saint-Pierre-en-Auge - Lycée agricole Le Robillard
- 14 Trouville-sur-Mer - Lycée Marie Joseph
- ◆ 14 Vire Normandie - Lycée Marie Curie
- 14 Vire Normandie - Lycée Saint-Jean Eudes
- 50 Agneaux - Lycée Institut Saint-Lô
- ◆ 50 Avranches - Lycée Émile Littré
- 50 Avranches - Lycée Notre-Dame de la Providence
- ◆ 50 Carentan les Marais - Lycée Sivard de Beaulieu
- ◆ 50 Cherbourg-en-Cotentin - Lycée Alexis de Tocqueville
- ◆ 50 Cherbourg-en-Cotentin - Lycée Jean-François Millet
- 50 Cherbourg-en-Cotentin - Lycée Thomas Hélye
- ◆ 50 Cherbourg-en-Cotentin - Lycée Victor Grignard
- ◆ 50 Coutances - Lycée agricole de Coutances
- ◆ 50 Coutances - Lycée Charles François Lebrun
- 50 Coutances - Lycée Jean-Paul II
- ◆ 50 Granville - Lycée hôtelier Maurice Marland
- ◆ 50 Granville - Lycée Julliot de la Morandière
- 50 Granville - Lycée Sévigné
- ◆ 50 Le Hommet-d'Arthenay - Lycée agricole Saint-Lô Thère
- ◆ 50 Mortain-Bocage - Lycée Robert de Mortain
- ◆ 50 Saint-Hilaire-du-Harcouët - Lycée agricole de la baie du Mont Saint-Michel
- ◆ 50 Saint-Hilaire-du-Harcouët - Lycée Claude Lehec
- ◆ 50 Saint-Lô - Lycée Curie-Corot
- ◆ 50 Saint-Lô - Lycée Le Verrier
- 50 Saint-Lô - Lycée technologique le Bon Sauveur
- ◆ 50 Valognes - Lycée Henri Cornat
- ◆ 61 Alençon - Lycée Alain
- ◆ 61 Alençon - Lycée Marguerite de Navarre
- 61 Alençon - Lycée Saint-François de Sales
- 61 Argentan - Lycée Jeanne d'Arc
- ◆ 61 Argentan - Lycée polyvalent Mézeray Gabriel
- ◆ 61 Domfront en Poirais - Lycée Auguste Chevalier
- ◆ 61 Flers - Lycée Jean Guéhenno
- ◆ 61 Flers - Lycée Saint-Thomas d'Aquin
- ◆ 61 La Ferté-Macé - Lycée des Andaines
- ◆ 61 L'Aigle - Lycée Napoléon
- 61 Mortagne-au-Perche - Lycée Bignon
- ◆ 61 Mortagne-au-Perche - Lycée Jean Monnet
- ◆ 61 Sées - Lycée agricole Auguste Loutreuil
- 61 Sées - Lycée Marie Immaculée

### Anglais Nombreux établissements.

### Arabe

- ◆ 14 Caen - Lycée Malherbe

### Chinois

- ◆ 14 Bayeux - Lycée Alain Chartier
- ◆ 14 Bayeux - Lycée Arcisse de Caumont
- 14 Caen - Lycée Sainte-Marie
- 50 Granville - Lycée Sévigné

### Espagnol

- ◆ 14 Bayeux - Lycée Alain Chartier
- ◆ 14 Bayeux - Lycée Arcisse de Caumont
- 14 Bayeux - Lycée Institution Jeanne d'Arc
- 14 Caen - Institut Lemonnier
- ◆ 14 Caen - Lycée Augustin Fresnel
- ◆ 14 Caen - Lycée Charles de Gaulle
- ◆ 14 Caen - Lycée Dumont d'Urville
- ◆ 14 Caen - Lycée Jean Rostand
- ◆ 14 Caen - Lycée Malherbe
- 14 Caen - Lycée Notre-Dame de Fidélité
- ◆ 14 Caen - Lycée Pierre Simon de Laplace
- ◆ 14 Caen - Lycée privé Jeanne d'Arc
- 14 Caen - Lycée Sainte-Marie
- ◆ 14 Caen - Lycée Sainte-Ursule
- ◆ 14 Caen - Lycée Victor Hugo
- ◆ 14 Condé-en-Normandie - Lycée Charles Tellier
- ◆ 14 Deauville - Lycée André Maurois
- 14 Douvres-la-Délivrande - Cours Notre-Dame
- 14 Douvres-la-Délivrande - Lycée Notre-Dame de Nazareth
- ◆ 14 Falaise - Lycée polyvalent Guibray - Liard
- ◆ 14 Hérouville-Saint-Clair - Lycée Salvador Allende

- ◆ 14 Honfleur - Lycée Albert Sorel
- ◆ 14 Ifs - Lycée François Rabelais
- 14 Lisieux - Institution Frémont
- ◆ 14 Lisieux - Lycée Les Rosiers
- ◆ 14 Lisieux - Lycée Marcel Gambier
- ◆ 14 Lisieux - Lycée Paul Cornu
- ◆ 14 Mondeville - Lycée Jules Verne
- ◆ 14 Saint-Pierre-en-Auge - Lycée agricole Le Robillard
- 14 Trouville-sur-Mer - Lycée Marie Joseph
- ◆ 14 Vire Normandie - Lycée Marie Curie
- 14 Vire Normandie - Lycée Saint-Jean Eudes
- 50 Agneaux - Lycée Institut Saint-Lô
- ◆ 50 Avranches - Lycée Émile Littré
- 50 Avranches - Lycée Notre-Dame de la Providence
- ◆ 50 Carentan les Marais - Lycée Sivard de Beaulieu
- ◆ 50 Cherbourg-en-Cotentin - Lycée Alexis de Tocqueville
- ◆ 50 Cherbourg-en-Cotentin - Lycée Jean-François Millet
- 50 Cherbourg-en-Cotentin - Lycée Thomas Hélye
- ◆ 50 Cherbourg-en-Cotentin - Lycée Victor Grignard
- ◆ 50 Coutances - Lycée agricole de Coutances

- ◆ 50 Coutances - Lycée Charles François Lebrun
- 50 Coutances - Lycée Jean-Paul II
- ◆ 50 Granville - Lycée hôtelier Maurice Marland
- ◆ 50 Granville - Lycée Juliot de la Morandière
- 50 Granville - Lycée Sévigné
- ◆ 50 Le Hommet-d'Arthenay - Lycée agricole Saint-Lô Thère
- ◆ 50 Mortain-Bocage - Lycée Robert de Mortain
- ◆ 50 Saint-Hilaire-du-Harcouët - Lycée agricole de la baie du Mont Saint-Michel
- ◆ 50 Saint-Hilaire-du-Harcouët - Lycée Claude Lehec
- ◆ 50 Saint-Lô - Lycée Curie-Corot
- ◆ 50 Saint-Lô - Lycée Le Verrier
- 50 Saint-Lô - Lycée technologique Le Bon Sauveur
- ◆ 50 Valognes - Lycée Henri Cornat
- ◆ 61 Alençon - Lycée Alain
- ◆ 61 Alençon - Lycée Marguerite de Navarre
- 61 Alençon - Lycée Saint-François de Sales
- 61 Argentan - Lycée Jeanne d'Arc
- ◆ 61 Argentan - Lycée polyvalent Mézèray Gabriel

- ◆ 61 Domfront en Poirais - Lycée Auguste Chevalier
- ◆ 61 Flers - Lycée Jean Guéhenno
- 61 Flers - Lycée Saint-Thomas d'Aquin
- ◆ 61 La Ferté-Macé - Lycée des Andaines
- ◆ 61 L'Aigle - Lycée Napoléon
- 61 Mortagne-au-Perche - Lycée Bignon
- ◆ 61 Mortagne-au-Perche - Lycée Jean Monnet
- ◆ 61 Sées - Lycée agricole Auguste Loutreuil
- 61 Sées - Lycée Marie Immaculée

**Italien**

- 14 Bayeux - Lycée Institution Jeanne d'Arc
- ◆ 14 Caen - Lycée Augustin Fresnel
- ◆ 14 Caen - Lycée Charles de Gaulle
- ◆ 14 Caen - Lycée Dumont d'Urville
- ◆ 14 Caen - Lycée Jean Rostand
- ◆ 14 Caen - Lycée Malherbe
- 14 Caen - Lycée privé Jeanne d'Arc
- 14 Douvres-la-Délivrande - Lycée Notre-Dame de Nazareth
- ◆ 14 Falaise - Lycée polyvalent Guibray - Liard
- ◆ 14 Hérouville-Saint-Clair - Lycée Salvador Allende

- ◆ 14 Lisieux - Lycée Marcel Gambier
- ◆ 14 Lisieux - Lycée Paul Cornu
- ◆ 50 Avranches - Lycée Émile Littré
- ◆ 50 Carentan les Marais - Lycée Sivard de Beaulieu
- ◆ 50 Cherbourg-en-Cotentin - Lycée Alexis de Tocqueville
- ◆ 50 Cherbourg-en-Cotentin - Lycée Jean-François Millet
- ◆ 50 Cherbourg-en-Cotentin - Lycée Victor Grignard
- 50 Granville - Lycée Sévigné
- ◆ 61 Argentan - Lycée polyvalent Mézèray Gabriel
- ◆ 61 Flers - Lycée Jean Guéhenno

**Russe**

- ◆ 14 Caen - Lycée Malherbe

◆ enseignement public  
■ enseignement privé



[www.onisep.fr/parents](http://www.onisep.fr/parents)

onisep

DES INFOS ESSENTIELLES POUR LES PARENTS

# L'École expliquée aux parents

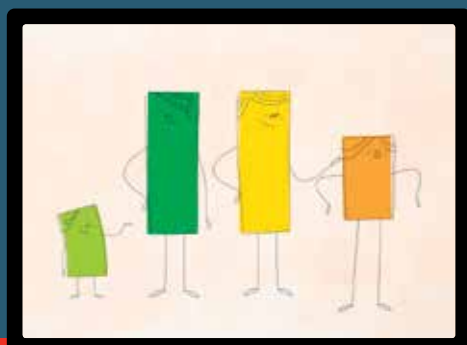

**Des vidéos de 3 minutes** pour connaître le système éducatif, son organisation et ses missions.

**Une rubrique « FAQ »** avec 570 questions-réponses pour répondre à vos demandes sur la scolarité au collège, au lycée, dans l'enseignement supérieur, les démarches d'inscription, les procédures d'orientation...

**Une rubrique « Comprendre l'École »** pour accompagner la scolarité de votre enfant au collège et au lycée : les interlocuteurs des parents, des repères pour aider votre enfant à s'orienter après la classe de 3<sup>e</sup>, après le bac...

**Une rubrique « Représentants de parents d'élèves »** pour s'informer sur leur rôle dans l'École.



**onisep** TOUTE L'INFO SUR LES MÉTIERS ET LES FORMATIONS

## LES DIPLÔMES GÉNÉRAUX ET TECHNOLOGIQUES

Vous trouverez ci-dessous la liste des enseignements de spécialité proposés en classe de 1<sup>re</sup> générale ainsi que la liste des sections de bacs binationaux et des bacs technologiques.

### Enseignements de spécialités du bac général

#### Arts : arts plastiques

- ◆ 14 Bayeux - Lycée Alain Chartier
- ◆ 14 Caen - Lycée Dumont d'Urville
- ◆ 14 Caen - Lycée Malherbe
- ◆ 14 Hérouville-Saint-Clair - Lycée Salvador Allende
- ◆ 14 Honfleur - Lycée Albert Sorel
- ◆ 14 Vire Normandie - Lycée Saint-Jean Eudes
- ◆ 50 Avranches - Lycée Émile Littré
- ◆ 50 Cherbourg-en-Cotentin - Lycée Jean-François Millet
- ◆ 50 Coutances - Lycée Charles François Lebrun
- 50 Granville - Lycée Sévigné
- ◆ 50 Saint-Lô - Lycée Le Verrier
- ◆ 50 Valognes - Lycée Henri Cornat
- ◆ 61 Alençon - Lycée Marguerite de Navarre
- ◆ 61 L'Aigle - Lycée Napoléon
- ◆ 61 Mortagne-au-Perche - Lycée Jean Monnet

#### Arts : cinéma - audiovisuel

- ◆ 14 Hérouville-Saint-Clair - Lycée expérimental
- 14 Trouville-sur-Mer - Lycée Marie Joseph
- ◆ 14 Vire Normandie - Lycée Marie Curie
- ◆ 50 Cherbourg-en-Cotentin - Lycée Jean-François Millet
- ◆ 61 Alençon - Lycée Marguerite de Navarre

#### Arts : danse

- ◆ 14 Falaise - Lycée polyvalent Guibray - Liard

#### Arts : histoire des arts

- ◆ 14 Caen - Lycée Augustin Fresnel
- ◆ 14 Caen - Lycée Jean Rostand
- ◆ 14 Caen - Lycée Victor Hugo
- ◆ 50 Valognes - Lycée Henri Cornat

#### Arts : musique

- ◆ 14 Caen - Lycée Malherbe
- 14 Caen - Lycée Sainte-Marie
- ◆ 50 Cherbourg-en-Cotentin - Lycée Jean-François Millet
- ◆ 61 Alençon - Lycée Marguerite de Navarre

#### Arts : théâtre

- ◆ 14 Caen - Lycée Malherbe
- ◆ 14 Vire Normandie - Lycée Marie Curie
- ◆ 50 Cherbourg-en-Cotentin - Lycée Jean-François Millet
- ◆ 61 Alençon - Lycée Marguerite de Navarre

#### Biologie-écologie

- ◆ 14 Saint-Pierre-en-Auge - Lycée agricole Le Robillard

#### Histoire-géographie, géopolitique et sciences politiques

- ◆ 14 Bayeux - Lycée Alain Chartier (*en réseau avec le lycée Arcisse de Caumont*)
- ◆ 14 Caen - Lycée Augustin Fresnel
- ◆ 14 Caen - Lycée Charles de Gaulle
- ◆ 14 Caen - Lycée Dumont d'Urville
- ◆ 14 Caen - Lycée Jean Rostand
- ◆ 14 Caen - Lycée Malherbe
- 14 Caen - Lycée privé Jeanne d'Arc
- 14 Caen - Lycée Sainte-Marie
- ◆ 14 Caen - Lycée Victor Hugo
- ◆ 14 Caen - Micro lycée de Caen
- ◆ 14 Condé-en-Normandie - Lycée Charles Tellier
- ◆ 14 Deauville - Lycée André Maurois
- 14 Douvres-la-Délivrande - Cours Notre-Dame
- ◆ 14 Falaise - Lycée polyvalent Guibray - Liard
- ◆ 14 Hérouville-Saint-Clair - Lycée expérimental
- ◆ 14 Hérouville-Saint-Clair - Lycée Salvador Allende
- ◆ 14 Honfleur - Lycée Albert Sorel
- 14 Lisieux - Institution Frémont
- ◆ 14 Lisieux - Lycée Marcel Gambier
- 14 Trouville-sur-Mer - Lycée Marie Joseph
- ◆ 14 Vire Normandie - Lycée Marie Curie
- 50 Agneaux - Lycée Institut Saint-Lô
- ◆ 50 Avranches - Lycée Émile Littré
- 50 Avranches - Lycée Notre-Dame de la Providence
- ◆ 50 Carentan les Marais - Lycée Sivard de Beaulieu
- ◆ 50 Cherbourg-en-Cotentin - Lycée Alexis de Tocqueville
- ◆ 50 Cherbourg-en-Cotentin - Lycée Jean-François Millet
- 50 Cherbourg-en-Cotentin - Lycée Thomas Hélye
- ◆ 50 Cherbourg-en-Cotentin - Lycée Victor Grignard

- ◆ 50 Coutances - Lycée Charles François Lebrun
- 50 Coutances - Lycée Jean-Paul II
- ◆ 50 Granville - Lycée Julliot de la Morandière
- 50 Granville - Lycée Sévigné
- ◆ 50 Mortain-Bocage - Lycée Robert de Mortain
- ◆ 50 Saint-Lô - Lycée Le Verrier
- ◆ 50 Valognes - Lycée Henri Cornat
- ◆ 61 Alençon - Lycée Alain
- ◆ 61 Alençon - Lycée Marguerite de Navarre
- 61 Alençon - Lycée Saint-François de Sales
- 61 Argentan - Lycée Jeanne d'Arc
- ◆ 61 Argentan - Lycée polyvalent Mézeray Gabriel
- ◆ 61 Domfront en Poiraise - Lycée Auguste Chevalier
- ◆ 61 Flers - Lycée Jean Guéhenno
- 61 Flers - Lycée Saint-Thomas d'Aquin
- ◆ 61 La Ferté-Macé - Lycée des Andaines
- 61 Mortagne-au-Perche - Lycée Bignon
- ◆ 61 Mortagne-au-Perche - Lycée Jean Monnet
- 61 Sées - Lycée Marie Immaculée

#### Humanités, littérature et philosophie

- ◆ 14 Bayeux - Lycée Alain Chartier
- ◆ 14 Bayeux - Lycée Arcisse de Caumont
- 14 Bayeux - Lycée Institution Jeanne d'Arc
- ◆ 14 Caen - Lycée Augustin Fresnel
- ◆ 14 Caen - Lycée Charles de Gaulle
- ◆ 14 Caen - Lycée Dumont d'Urville
- ◆ 14 Caen - Lycée Jean Rostand
- ◆ 14 Caen - Lycée Malherbe
- 14 Caen - Lycée privé Jeanne d'Arc
- 14 Caen - Lycée Sainte-Marie
- ◆ 14 Caen - Lycée Victor Hugo
- ◆ 14 Caen - Micro lycée de Caen
- ◆ 14 Condé-en-Normandie - Lycée Charles Tellier
- ◆ 14 Deauville - Lycée André Maurois
- 14 Douvres-la-Délivrande - Cours Notre-Dame
- ◆ 14 Falaise - Lycée polyvalent Guibray - Liard
- ◆ 14 Hérouville-Saint-Clair - Lycée expérimental
- ◆ 14 Hérouville-Saint-Clair - Lycée Salvador Allende
- ◆ 14 Honfleur - Lycée Albert Sorel
- 14 Lisieux - Institution Frémont
- ◆ 14 Lisieux - Lycée Marcel Gambier

- ◆ 14 Vire Normandie - Lycée Marie Curie
- 50 Agneaux - Lycée Institut Saint-Lô
- ◆ 50 Avranches - Lycée Émile Littré
- 50 Avranches - Lycée Notre-Dame de la Providence
- ◆ 50 Carentan les Marais - Lycée Sivard de Beaulieu
- ◆ 50 Cherbourg-en-Cotentin - Lycée Jean-François Millet
- 50 Cherbourg-en-Cotentin - Lycée Thomas Hélye
- ◆ 50 Cherbourg-en-Cotentin - Lycée Victor Grignard
- ◆ 50 Coutances - Lycée Charles François Lebrun
- 50 Coutances - Lycée Jean-Paul II
- ◆ 50 Granville - Lycée Julliot de la Morandière
- 50 Granville - Lycée Sévigné
- ◆ 50 Mortain-Bocage - Lycée Robert de Mortain
- ◆ 50 Saint-Lô - Lycée Le Verrier
- ◆ 50 Valognes - Lycée Henri Cornat
- ◆ 61 Alençon - Lycée Alain
- ◆ 61 Alençon - Lycée Marguerite de Navarre
- 61 Alençon - Lycée Saint-François de Sales
- 61 Argentan - Lycée Jeanne d'Arc
- ◆ 61 Argentan - Lycée polyvalent Mézeray Gabriel
- ◆ 61 Domfront en Poiraise - Lycée Auguste Chevalier
- ◆ 61 Flers - Lycée Jean Guéhenno
- 61 Flers - Lycée Saint-Thomas d'Aquin
- ◆ 61 La Ferté-Macé - Lycée des Andaines
- ◆ 61 L'Aigle - Lycée Napoléon
- 61 Mortagne-au-Perche - Lycée Bignon
- ◆ 61 Mortagne-au-Perche - Lycée Jean Monnet

#### Langues, littératures et cultures étrangères

- ◆ 14 Bayeux - Lycée Alain Chartier (*en réseau avec le lycée Arcisse de Caumont*)
- 14 Bayeux - Lycée Institution Jeanne d'Arc
- ◆ 14 Caen - Lycée Augustin Fresnel
- ◆ 14 Caen - Lycée Charles de Gaulle
- ◆ 14 Caen - Lycée Dumont d'Urville (*en réseau avec le lycée Pierre Simon de Laplace*)
- ◆ 14 Caen - Lycée Jean Rostand
- ◆ 14 Caen - Lycée Malherbe
- 14 Caen - Lycée Sainte-Marie
- ◆ 14 Caen - Lycée Victor Hugo
- ◆ 14 Caen - Micro lycée de Caen
- ◆ 14 Condé-en-Normandie - Lycée Charles Tellier



- ◆ 14 Deauville - Lycée André Maurois
- 14 Douvres-la-Délivrande - Cours Notre-Dame
- ◆ 14 Falaise - Lycée polyvalent Guibray - Liard
- ◆ 14 Hérouville-Saint-Clair - Lycée expérimental
- ◆ 14 Hérouville-Saint-Clair - Lycée Salvador Allende
- ◆ 14 Honfleur - Lycée Albert Sorel
- ◆ 14 Lisieux - Institution Frémont
- ◆ 14 Lisieux - Lycée Marcel Gambier
- 14 Trouville-sur-Mer - Lycée Marie Joseph
- ◆ 14 Vire Normandie - Lycée Marie Curie
- 14 Vire Normandie - Lycée Saint-Jean Eudes
- 50 Agneaux - Lycée Institut Saint-Lô
- ◆ 50 Avranches - Lycée Émile Littré
- 50 Avranches - Lycée Notre-Dame de la Providence
- ◆ 50 Carentan les Marais - Lycée Sivard de Beaulieu
- ◆ 50 Cherbourg-en-Cotentin - Lycée Alexis de Tocqueville
- ◆ 50 Cherbourg-en-Cotentin - Lycée Jean-François Millet
- 50 Cherbourg-en-Cotentin - Lycée Thomas Hélye
- ◆ 50 Cherbourg-en-Cotentin - Lycée Victor Grignard
- ◆ 50 Coutances - Lycée Charles François Lebrun
- 50 Coutances - Lycée Jean-Paul II
- ◆ 50 Granville - Lycée Julliot de la Morandière
- 50 Granville - Lycée Sévigné
- ◆ 50 Mortain-Bocage - Lycée Robert de Mortain
- ◆ 50 Saint-Lô - Lycée Le Verrier
- ◆ 50 Valognes - Lycée Henri Cornat
- ◆ 61 Alençon - Lycée Alain
- ◆ 61 Alençon - Lycée Marguerite de Navarre
- ◆ 61 Argentan - Lycée polyvalent Mézery Gabriel
- ◆ 61 Domfront en Poiraie - Lycée Auguste Chevalier
- ◆ 61 Flers - Lycée Jean Guéhenno
- 61 Flers - Lycée Saint-Thomas d'Aquin
- ◆ 61 La Ferté-Macé - Lycée des Andaines
- ◆ 61 L'Aigle - Lycée Napoléon
- ◆ 61 Mortagne-au-Perche - Lycée Jean Monnet
- 61 Sées - Lycée Marie Immaculée

### Littérature, langues et cultures de l'Antiquité

- ◆ 14 Caen - Lycée Malherbe
- 14 Caen - Lycée privé Jeanne d'Arc
- ◆ 14 Caen - Lycée Sainte-Marie
- ◆ 14 Falaise - Lycée polyvalent Guibray - Liard
- ◆ 14 Lisieux - Lycée Marcel Gambier
- ◆ 50 Cherbourg-en-Cotentin - Lycée Alexis de Tocqueville (en réseau avec les lycées Victor Grignard et Jean-François Millet)
- ◆ 50 Granville - Lycée Julliot de la Morandière

### Langue vivante C

Voir page 26.

### Mathématiques

- ◆ 14 Bayeux - Lycée Alain Chartier
- ◆ 14 Bayeux - Lycée Arcisse de Caumont
- 14 Bayeux - Lycée Institution Jeanne d'Arc
- 14 Caen - Institut Lemonnier

- ◆ 14 Caen - Lycée Augustin Fresnel
- ◆ 14 Caen - Lycée Charles de Gaulle
- ◆ 14 Caen - Lycée Dumont d'Urville
- ◆ 14 Caen - Lycée Jean Rostand
- ◆ 14 Caen - Lycée Malherbe
- ◆ 14 Caen - Lycée Pierre Simon de Laplace
- 14 Caen - Lycée privé Jeanne d'Arc
- ◆ 14 Caen - Lycée Sainte-Marie
- ◆ 14 Caen - Lycée Victor Hugo
- ◆ 14 Caen - Micro lycée de Caen
- ◆ 14 Condé-en-Normandie - Lycée Charles Tellier
- ◆ 14 Deauville - Lycée André Maurois
- 14 Douvres-la-Délivrande - Cours Notre-Dame
- ◆ 14 Falaise - Lycée polyvalent Guibray - Liard
- ◆ 14 Hérouville-Saint-Clair - Lycée expérimental
- ◆ 14 Hérouville-Saint-Clair - Lycée Salvador Allende
- ◆ 14 Honfleur - Lycée Albert Sorel
- 14 Lisieux - Institution Frémont
- ◆ 14 Lisieux - Lycée Marcel Gambier
- ◆ 14 Lisieux - Lycée Paul Cornu
- ◆ 14 Saint-Pierre-en-Auge - Lycée agricole Le Robillard
- 14 Trouville-sur-Mer - Lycée Marie Joseph
- ◆ 14 Vire Normandie - Lycée Marie Curie
- 14 Vire Normandie - Lycée Saint-Jean Eudes
- 50 Agneaux - Lycée Institut Saint-Lô
- ◆ 50 Avranches - Lycée Émile Littré
- 50 Avranches - Lycée Notre-Dame de la Providence
- ◆ 50 Carentan les Marais - Lycée Sivard de Beaulieu
- ◆ 50 Cherbourg-en-Cotentin - Lycée Alexis de Tocqueville
- ◆ 50 Cherbourg-en-Cotentin - Lycée Jean-François Millet
- 50 Cherbourg-en-Cotentin - Lycée Thomas Hélye
- ◆ 50 Cherbourg-en-Cotentin - Lycée Victor Grignard
- ◆ 50 Coutances - Lycée Charles François Lebrun
- 50 Coutances - Lycée Jean-Paul II
- ◆ 50 Granville - Lycée Julliot de la Morandière
- 50 Granville - Lycée Sévigné
- ◆ 50 Mortain-Bocage - Lycée Robert de Mortain
- ◆ 50 Saint-Lô - Lycée Curie-Corot
- ◆ 50 Saint-Lô - Lycée Le Verrier
- ◆ 50 Valognes - Lycée Henri Cornat
- ◆ 61 Alençon - Lycée Alain
- ◆ 61 Alençon - Lycée Marguerite de Navarre
- 61 Alençon - Lycée Saint-François de Sales
- 61 Argentan - Lycée Jeanne d'Arc
- ◆ 61 Argentan - Lycée polyvalent Mézery Gabriel
- ◆ 61 Domfront en Poiraie - Lycée Auguste Chevalier
- ◆ 61 Flers - Lycée Jean Guéhenno
- 61 Flers - Lycée Saint-Thomas d'Aquin
- ◆ 61 La Ferté-Macé - Lycée des Andaines
- ◆ 61 L'Aigle - Lycée Napoléon
- 61 Mortagne-au-Perche - Lycée Bignon
- ◆ 61 Mortagne-au-Perche - Lycée Jean Monnet
- 61 Sées - Lycée Marie Immaculée

### Numérique et sciences informatiques

- ◆ 14 Bayeux - Lycée Alain Chartier (en réseau avec le lycée Arcisse de Caumont)

- 14 Caen - Institut Lemonnier
- ◆ 14 Caen - Lycée Augustin Fresnel
- ◆ 14 Caen - Lycée Dumont d'Urville
- ◆ 14 Caen - Lycée Jean Rostand
- ◆ 14 Caen - Lycée Malherbe
- 14 Caen - Lycée privé Jeanne d'Arc
- 14 Caen - Lycée Sainte-Marie
- ◆ 14 Caen - Lycée Victor Hugo
- ◆ 14 Condé-en-Normandie - Lycée Charles Tellier
- ◆ 14 Deauville - Lycée André Maurois
- ◆ 14 Falaise - Lycée polyvalent Guibray - Liard
- ◆ 14 Hérouville-Saint-Clair - Lycée Salvador Allende
- ◆ 14 Honfleur - Lycée Albert Sorel
- ◆ 14 Lisieux - Lycée Marcel Gambier (en réseau avec le lycée Paul Cornu)
- ◆ 14 Vire Normandie - Lycée Marie Curie
- ◆ 50 Avranches - Lycée Émile Littré
- 50 Avranches - Lycée Notre-Dame de la Providence
- ◆ 50 Carentan les Marais - Lycée Sivard de Beaulieu
- ◆ 50 Cherbourg-en-Cotentin - Lycée Alexis de Tocqueville (en réseau avec le lycée Victor Grignard)
- 50 Cherbourg-en-Cotentin - Lycée Thomas Hélye
- ◆ 50 Coutances - Lycée Charles François Lebrun
- 50 Coutances - Lycée Jean-Paul II
- ◆ 50 Granville - Lycée Julliot de la Morandière
- ◆ 50 Saint-Lô - Lycée Curie-Corot (en réseau avec le lycée Le Verrier)
- ◆ 50 Valognes - Lycée Henri Cornat
- ◆ 61 Alençon - Lycée Alain
- ◆ 61 Argentan - Lycée polyvalent Mézery Gabriel
- ◆ 61 Flers - Lycée Jean Guéhenno
- 61 Flers - Lycée Saint-Thomas d'Aquin
- ◆ 61 L'Aigle - Lycée Napoléon

### Physique - Chimie

- ◆ 14 Bayeux - Lycée Alain Chartier
- 14 Bayeux - Lycée Institution Jeanne d'Arc
- 14 Caen - Institut Lemonnier
- ◆ 14 Caen - Lycée Augustin Fresnel
- ◆ 14 Caen - Lycée Charles de Gaulle
- ◆ 14 Caen - Lycée Dumont d'Urville
- ◆ 14 Caen - Lycée Jean Rostand
- ◆ 14 Caen - Lycée Malherbe
- ◆ 14 Caen - Lycée Pierre Simon de Laplace
- 14 Caen - Lycée privé Jeanne d'Arc
- 14 Caen - Lycée Sainte-Marie
- ◆ 14 Caen - Lycée Victor Hugo
- ◆ 14 Condé-en-Normandie - Lycée Charles Tellier
- ◆ 14 Deauville - Lycée André Maurois
- 14 Douvres-la-Délivrande - Cours Notre-Dame
- ◆ 14 Falaise - Lycée polyvalent Guibray - Liard
- ◆ 14 Hérouville-Saint-Clair - Lycée expérimental
- ◆ 14 Hérouville-Saint-Clair - Lycée Salvador Allende
- ◆ 14 Honfleur - Lycée Albert Sorel
- 14 Lisieux - Institution Frémont
- ◆ 14 Lisieux - Lycée Marcel Gambier
- ◆ 14 Lisieux - Lycée Paul Cornu
- ◆ 14 Saint-Pierre-en-Auge - Lycée agricole Le Robillard
- 14 Trouville-sur-Mer - Lycée Marie Joseph
- ◆ 14 Vire Normandie - Lycée Marie Curie
- 14 Vire Normandie - Lycée Saint-Jean Eudes

- 50 Agneaux - Lycée Institut Saint-Lô
- ◆ 50 Avranches - Lycée Émile Littré
- 50 Avranches - Lycée Notre-Dame de la Providence
- ◆ 50 Carentan les Marais - Lycée Sivard de Beaulieu
- ◆ 50 Cherbourg-en-Cotentin - Lycée Alexis de Tocqueville
- ◆ 50 Cherbourg-en-Cotentin - Lycée Jean-François Millet
- 50 Cherbourg-en-Cotentin - Lycée Thomas Hélye
- ◆ 50 Cherbourg-en-Cotentin - Lycée Victor Grignard
- ◆ 50 Coutances - Lycée Charles François Lebrun
- 50 Coutances - Lycée Jean-Paul II
- ◆ 50 Granville - Lycée Julliot de la Morandière
- 50 Granville - Lycée Sévigné
- ◆ 50 Mortain-Bocage - Lycée Robert de Mortain
- ◆ 50 Saint-Lô - Lycée Curie-Corot
- ◆ 50 Saint-Lô - Lycée Le Verrier
- ◆ 50 Valognes - Lycée Henri Cornat
- ◆ 61 Alençon - Lycée Marguerite de Navarre
- 61 Alençon - Lycée Saint-François de Sales
- ◆ 61 Argentan - Lycée polyvalent Mézery Gabriel
- ◆ 61 Domfront en Poiraie - Lycée Auguste Chevalier
- ◆ 61 Flers - Lycée Jean Guéhenno
- 61 Flers - Lycée Saint-Thomas d'Aquin
- ◆ 61 La Ferté-Macé - Lycée des Andaines
- ◆ 61 L'Aigle - Lycée Napoléon
- 61 Mortagne-au-Perche - Lycée Bignon
- ◆ 61 Mortagne-au-Perche - Lycée Jean Monnet
- 61 Sées - Lycée Marie Immaculée

### Sciences de la vie et de la Terre

- ◆ 14 Bayeux - Lycée Alain Chartier
- 14 Bayeux - Lycée Institution Jeanne d'Arc
- ◆ 14 Caen - Lycée Augustin Fresnel
- ◆ 14 Caen - Lycée Charles de Gaulle
- ◆ 14 Caen - Lycée Dumont d'Urville (en réseau avec le lycée Pierre Simon de Laplace)
- ◆ 14 Caen - Lycée Jean Rostand
- ◆ 14 Caen - Lycée Malherbe
- 14 Caen - Lycée privé Jeanne d'Arc
- 14 Caen - Lycée Sainte-Marie
- ◆ 14 Caen - Lycée Victor Hugo
- ◆ 14 Condé-en-Normandie - Lycée Charles Tellier
- ◆ 14 Deauville - Lycée André Maurois
- 14 Douvres-la-Délivrande - Cours Notre-Dame
- ◆ 14 Falaise - Lycée polyvalent Guibray - Liard
- ◆ 14 Hérouville-Saint-Clair - Lycée expérimental
- ◆ 14 Hérouville-Saint-Clair - Lycée Salvador Allende
- ◆ 14 Honfleur - Lycée Albert Sorel
- 14 Lisieux - Institution Frémont
- ◆ 14 Lisieux - Lycée Marcel Gambier

◆ enseignement public  
■ enseignement privé

- 14 Trouville-sur-Mer - Lycée Marie Joseph
- ◆ 14 Vire Normandie - Lycée Marie Curie
- 14 Vire Normandie - Lycée Saint-Jean Eudes
- 50 Agneaux - Lycée Institut Saint-Lô
- ◆ 50 Avranches - Lycée Émile Littré
- ◆ 50 Avranches - Lycée Notre-Dame de la Providence
- ◆ 50 Carentan les Marais - Lycée Sivad de Beaulieu
- ◆ 50 Cherbourg-en-Cotentin - Lycée Alexis de Tocqueville
- ◆ 50 Cherbourg-en-Cotentin - Lycée Jean-François Millet
- 50 Cherbourg-en-Cotentin - Lycée Thomas Hélye
- ◆ 50 Cherbourg-en-Cotentin - Lycée Victor Grignard
- ◆ 50 Coutances - Lycée Charles François Lebrun
- 50 Coutances - Lycée Jean-Paul II
- ◆ 50 Granville - Lycée Julliot de la Morandière
- 50 Granville - Lycée Sévigné
- ◆ 50 Mortain-Bocage - Lycée Robert de Mortain
- ◆ 50 Saint-Lô - Lycée Curie-Corot
- ◆ 50 Saint-Lô - Lycée Le Verrier
- ◆ 50 Valognes - Lycée Henri Cornat
- ◆ 61 Alençon - Lycée Alain
- ◆ 61 Alençon - Lycée Marguerite de Navarre
- 61 Alençon - Lycée Saint-François de Sales
- 61 Argentan - Lycée Jeanne d'Arc
- ◆ 61 Argentan - Lycée polyvalent Mézèray Gabriel
- ◆ 61 Domfront en Poiraise - Lycée Auguste Chevalier
- ◆ 61 Fiers - Lycée Jean Guéhenno
- 61 Fiers - Lycée Saint-Thomas d'Aquin
- ◆ 61 La Ferté-Macé - Lycée des Andaines
- ◆ 61 L'Aigle - Lycée Napoléon
- 61 Mortagne-au-Perche - Lycée Bignon
- ◆ 61 Mortagne-au-Perche - Lycée Jean Monnet
- 61 Sées - Lycée Marie Immaculée

## Sciences de l'ingénieur

- 14 Caen - Institut Lemonnier
- ◆ 14 Caen - Lycée Dumont d'Urville
- ◆ 14 Lisieux - Lycée Paul Cornu (*en réseau avec le lycée Marcel Gambier*)
- ◆ 14 Vire Normandie - Lycée Alain Chartier
- ◆ 50 Cherbourg-en-Cotentin - Lycée Alexis de Tocqueville
- ◆ 50 Granville - Lycée Julliot de la Morandière
- ◆ 50 Saint-Lô - Lycée Curie-Corot
- ◆ 50 Valognes - Lycée Henri Cornat
- ◆ 61 Alençon - Lycée Alain
- ◆ 61 Argentan - Lycée polyvalent Mézèray Gabriel
- 61 Fiers - Lycée Saint-Thomas d'Aquin

## Sciences économiques et sociales

- ◆ 14 Bayeux - Lycée Arcisse de Caumont (*en réseau avec le lycée Alain Chartier*)
- 14 Bayeux - Lycée Institution Jeanne d'Arc
- ◆ 14 Caen - Lycée Augustin Fresnel
- ◆ 14 Caen - Lycée Charles de Gaulle
- ◆ 14 Caen - Lycée Dumont d'Urville
- ◆ 14 Caen - Lycée Jean Rostand
- ◆ 14 Caen - Lycée Malherbe
- 14 Caen - Lycée privé Jeanne d'Arc
- 14 Caen - Lycée Sainte-Marie

- ◆ 14 Caen - Lycée Victor Hugo
- ◆ 14 Caen - Micro lycée de Caen
- ◆ 14 Condé-en-Normandie - Lycée Charles Tellier
- ◆ 14 Deauville - Lycée André Maurois
- 14 Douvres-la-Délivrande - Cours Notre-Dame
- ◆ 14 Falaise - Lycée polyvalent Guibray - Liard
- ◆ 14 Hérouville-Saint-Clair - Lycée expérimental
- ◆ 14 Hérouville-Saint-Clair - Lycée Salvador Allende
- ◆ 14 Honfleur - Lycée Albert Sorel
- 14 Lisieux - Institution Frémont
- ◆ 14 Lisieux - Lycée Marcel Gambier
- 14 Trouville-sur-Mer - Lycée Marie Joseph
- ◆ 14 Vire Normandie - Lycée Marie Curie
- 14 Vire Normandie - Lycée Saint-Jean Eudes
- 50 Agneaux - Lycée Institut Saint-Lô
- ◆ 50 Avranches - Lycée Émile Littré
- 50 Avranches - Lycée Notre-Dame de la Providence
- ◆ 50 Carentan les Marais - Lycée Sivad de Beaulieu
- ◆ 50 Cherbourg-en-Cotentin - Lycée Alexis de Tocqueville
- ◆ 50 Cherbourg-en-Cotentin - Lycée Jean-François Millet
- 50 Cherbourg-en-Cotentin - Lycée Thomas Hélye
- ◆ 50 Cherbourg-en-Cotentin - Lycée Victor Grignard
- ◆ 50 Coutances - Lycée Charles François Lebrun
- 50 Coutances - Lycée Jean-Paul II
- ◆ 50 Granville - Lycée Julliot de la Morandière
- 50 Granville - Lycée Sévigné
- ◆ 50 Mortain-Bocage - Lycée Robert de Mortain
- ◆ 50 Saint-Lô - Lycée Curie-Corot
- ◆ 50 Saint-Lô - Lycée Le Verrier
- ◆ 50 Valognes - Lycée Henri Cornat
- ◆ 61 Alençon - Lycée Alain
- ◆ 61 Alençon - Lycée Marguerite de Navarre
- 61 Alençon - Lycée Saint-François de Sales
- 61 Argentan - Lycée Jeanne d'Arc
- ◆ 61 Argentan - Lycée polyvalent Mézèray Gabriel
- ◆ 61 Domfront en Poiraise - Lycée Auguste Chevalier
- ◆ 61 Fiers - Lycée Jean Guéhenno
- 61 Fiers - Lycée Saint-Thomas d'Aquin
- ◆ 61 La Ferté-Macé - Lycée des Andaines
- ◆ 61 L'Aigle - Lycée Napoléon
- 61 Mortagne-au-Perche - Lycée Bignon
- ◆ 61 Mortagne-au-Perche - Lycée Jean Monnet
- 61 Sées - Lycée Marie Immaculée

## Sections de bacs binationaux

### ABIBAC

- ◆ 14 Hérouville-Saint-Clair - Lycée Salvador Allende

### BACHIBAC

- ◆ 14 Caen - Lycée Charles de Gaulle

### ESABAC

- ◆ 14 Caen - Lycée Augustin Fresnel

## Baccalauréats technologiques

### Bac STAV spécialité aménagement et valorisation des espaces

- ◆ 50 Coutances - Lycée agricole de Coutances
- ◆ 61 Sées - Lycée agricole Auguste Loutreuil

### Bac STAV spécialité technologies de la production agricole

- ◆ 14 Saint-Pierre-en-Auge - Lycée agricole Le Robillard
- ◆ 50 Coutances - Lycée agricole de Coutances
- ◆ 50 Le Hommet-d'Arthenay - Lycée agricole Saint-Lô Thère
- ◆ 50 Saint-Hilaire-du-Harcouët - Lycée agricole de la baie du Mont Saint-Michel
- ◆ 61 Sées - Lycée agricole Auguste Loutreuil

### Bac STAV spécialité transformation alimentaire

- ◆ 50 Le Hommet-d'Arthenay - Lycée agricole Saint-Lô Thère

### Bac STD2A

- ◆ 14 Caen - Lycée Pierre Simon de Laplace

### Bac STHR

- 14 Douvres-la-Délivrande - Lycée Notre-Dame de Nazareth
- ◆ 14 Ifs - Lycée François Rabelais
- ◆ 50 Granville - Lycée hôtelier Maurice Marland

### Bac STI2D - spécialité architecture et construction

- ◆ 14 Caen - Lycée Pierre Simon de Laplace

### Bac STI2D - spécialité énergies et environnement

- 14 Caen - Institut Lemonnier
- ◆ 14 Caen - Lycée Dumont d'Urville
- ◆ 14 Lisieux - Lycée Paul Cornu
- ◆ 14 Mondeville - Lycée Jules Verne
- ◆ 50 Cherbourg-en-Cotentin - Lycée Alexis de Tocqueville
- ◆ 50 Granville - Lycée Julliot de la Morandière
- ◆ 50 Saint-Lô - Lycée Curie-Corot
- ◆ 61 Alençon - Lycée Alain

### Bac STI2D - spécialité innovation technologique et éco-conception

- 14 Caen - Institut Lemonnier
- ◆ 14 Caen - Lycée Dumont d'Urville
- ◆ 14 Lisieux - Lycée Paul Cornu
- ◆ 50 Cherbourg-en-Cotentin - Lycée Alexis de Tocqueville
- ◆ 50 Saint-Hilaire-du-Harcouët - Lycée Claude Lehec
- ◆ 50 Saint-Lô - Lycée Curie-Corot
- ◆ 61 Alençon - Lycée Alain
- ◆ 61 Fiers - Lycée Jean Guéhenno
- ◆ 61 L'Aigle - Lycée Napoléon

## Bac STI2D - spécialité systèmes d'information et numérique

- ◆ 14 Bayeux - Lycée Arcisse de Caumont
- 14 Caen - Institut Lemonnier
- ◆ 14 Condé-en-Normandie - Lycée Charles Tellier
- ◆ 14 Mondeville - Lycée Jules Verne
- ◆ 50 Cherbourg-en-Cotentin - Lycée Alexis de Tocqueville
- ◆ 50 Granville - Lycée Julliot de la Morandière
- ◆ 61 Alençon - Lycée Alain

## Bac STL - spécialité biotechnologies

- ◆ 14 Caen - Lycée Jean Rostand
- 14 Caen - Lycée Sainte-Marie
- ◆ 50 Avranches - Lycée Émile Littré
- ◆ 50 Cherbourg-en-Cotentin - Lycée Alexis de Tocqueville
- ◆ 50 Le Hommet-d'Arthenay - Lycée agricole Saint-Lô Thère
- ◆ 50 Saint-Lô - Lycée Curie-Corot

## Bac STL - spécialité sciences physiques et chimiques en laboratoire

- 14 Caen - Lycée Sainte-Marie
- ◆ 14 Vire Normandie - Lycée Marie Curie
- ◆ 50 Cherbourg-en-Cotentin - Lycée Alexis de Tocqueville
- ◆ 61 Alençon - Lycée Alain

## Bac STMG - spécialité gestion et finance

- ◆ 14 Bayeux - Lycée Arcisse de Caumont
- ◆ 14 Caen - Lycée Augustin Fresnel
- ◆ 14 Caen - Lycée Jean Rostand
- ◆ 14 Caen - Lycée Malherbe
- 14 Caen - Lycée Sainte-Ursule
- ◆ 14 Falaise - Lycée polyvalent Guibray - Liard
- ◆ 14 Hérouville-Saint-Clair - Lycée Salvador Allende
- 14 Lisieux - Lycée les Rosiers
- ◆ 14 Lisieux - Lycée Paul Cornu
- ◆ 14 Vire Normandie - Lycée Marie Curie
- 50 Agneaux - Lycée Institut Saint-Lô
- ◆ 50 Avranches - Lycée Émile Littré
- 50 Avranches - Lycée Notre-Dame de la Providence
- ◆ 50 Carentan les Marais - Lycée Sivad de Beaulieu
- ◆ 50 Cherbourg-en-Cotentin - Lycée Alexis de Tocqueville
- ◆ 50 Cherbourg-en-Cotentin - Lycée Victor Grignard
- ◆ 50 Coutances - Lycée Charles François Lebrun
- ◆ 50 Saint-Lô - Lycée Curie-Corot
- ◆ 50 Valognes - Lycée Henri Cornat
- ◆ 61 Alençon - Lycée Marguerite de Navarre
- 61 Alençon - Lycée Saint-François de Sales
- ◆ 61 Argentan - Lycée polyvalent Mézèray Gabriel
- 61 Fiers - Lycée Saint-Thomas d'Aquin
- ◆ 61 La Ferté-Macé - Lycée des Andaines
- ◆ 61 L'Aigle - Lycée Napoléon
- ◆ 61 Mortagne-au-Perche - Lycée Jean Monnet

**Bac STMG - spécialité mercatique (marketing)**

- ◆ 14 Bayeux - Lycée Arcisse de Caumont
- ◆ 14 Caen - Lycée Augustin Fresnel
- ◆ 14 Caen - Lycée Jean Rostand
- ◆ 14 Caen - Lycée Malherbe
- ◆ 14 Caen - Lycée Pierre Simon de Laplace
- 14 Caen - Lycée Sainte-Ursule
- ◆ 14 Falaise - Lycée polyvalent Guibray - Liard
- ◆ 14 Hérouville-Saint-Clair - Lycée Salvador Allende
- ◆ 14 Honfleur - Lycée Albert Sorel
- ◆ 14 Lisieux - Lycée Paul Cornu
- ◆ 14 Vire Normandie - Lycée Marie Curie
- 50 Agneaux - Lycée Institut Saint-Lô
- ◆ 50 Avranches - Lycée Émile Littré
- 50 Avranches - Lycée Notre-Dame de la Providence
- ◆ 50 Carentan les Marais - Lycée Sivard de Beaulieu
- ◆ 50 Cherbourg-en-Cotentin - Lycée Alexis de Tocqueville
- 50 Cherbourg-en-Cotentin - Lycée Thomas Hélye
- ◆ 50 Cherbourg-en-Cotentin - Lycée Victor Grignard
- ◆ 50 Coutances - Lycée Charles François Lebrun
- ◆ 50 Saint-Lô - Lycée Curie-Corot

- ◆ 50 Valognes - Lycée Henri Cornat
- ◆ 61 Alençon - Lycée Marguerite de Navarre
- 61 Alençon - Lycée Saint-François de Sales
- ◆ 61 Flers - Lycée Jean Guéhenno
- 61 Flers - Lycée Saint-Thomas d'Aquin
- ◆ 61 La Ferté-Macé - Lycée des Andaines
- ◆ 61 L'Aigle - Lycée Napoléon
- ◆ 61 Mortagne-au-Perche - Lycée Jean Monnet

**Bac STMG - spécialité ressources humaines et communication**

- ◆ 14 Bayeux - Lycée Arcisse de Caumont
- ◆ 14 Caen - Lycée Augustin Fresnel
- ◆ 14 Caen - Lycée Jean Rostand
- 14 Caen - Lycée Sainte-Ursule
- ◆ 14 Falaise - Lycée polyvalent Guibray - Liard
- ◆ 14 Hérouville-Saint-Clair - Lycée Salvador Allende
- 14 Lisieux - Lycée les Rosiers
- ◆ 14 Lisieux - Lycée Paul Cornu
- ◆ 14 Vire Normandie - Lycée Marie Curie
- ◆ 50 Avranches - Lycée Émile Littré
- 50 Avranches - Lycée Notre-Dame de la Providence
- ◆ 50 Carentan les Marais - Lycée Sivard de Beaulieu

- ◆ 50 Cherbourg-en-Cotentin - Lycée Alexis de Tocqueville
- 50 Cherbourg-en-Cotentin - Lycée Thomas Hélye
- ◆ 50 Coutances - Lycée Charles François Lebrun
- ◆ 50 Saint-Lô - Lycée Curie-Corot
- ◆ 50 Valognes - Lycée Henri Cornat
- ◆ 61 Alençon - Lycée Marguerite de Navarre
- ◆ 61 Argentan - Lycée polyvalent Mézeray Gabriel
- ◆ 61 Flers - Lycée Jean Guéhenno
- 61 Flers - Lycée Saint-Thomas d'Aquin

**Bac STMG - spécialité systèmes d'information de gestion**

- ◆ 14 Caen - Lycée Jean Rostand
- 14 Caen - Lycée Sainte-Ursule
- ◆ 50 Cherbourg-en-Cotentin - Lycée Alexis de Tocqueville
- 50 Coutances - Lycée Jean-Paul II
- ◆ 50 Saint-Lô - Lycée Curie-Corot
- ◆ 61 Alençon - Lycée Marguerite de Navarre

**Bac ST2S**

- ◆ 14 Caen - Lycée Jean Rostand
- 14 Caen - Lycée Notre-Dame de Fidélité

- 14 Caen - Lycée Sainte-Ursule
- 14 Lisieux - Lycée les Rosiers
- ◆ 14 Vire Normandie - Lycée Marie Curie
- ◆ 50 Cherbourg-en-Cotentin - Lycée Jean-François Millet
- ◆ 50 Mortain-Bocage - Lycée Robert de Mortain
- 50 Saint-Lô - Lycée technologique le Bon Sauveur
- ◆ 61 Alençon - Lycée Marguerite de Navarre
- ◆ 61 Domfront en Poirais - Lycée Auguste Chevalier
- 61 Flers - Lycée Saint-Thomas d'Aquin
- ◆ 61 L'Aigle - Lycée Napoléon

**Bac TMD - option danse**

- ◆ 14 Caen - Lycée Malherbe

**Bac TMD - option instrument**

- ◆ 14 Caen - Lycée Malherbe

- ◆ enseignement public
- enseignement privé

PUBLICITÉ

Les établissements du **CNEAP**  
Acteurs des formations pour les territoires

**CNEAP Normandie**  
Réseau enseignement agricole privé

Des filières professionnelles De la 4ème au BTS

- Productions Agricoles
- Mécanismes Agroéquipement
- Elevage - activités équestres
- Forêt
- Environnement / Paysage
- Horticulture
- Vente en jardinerie
- Commerce en alimentation et agrofourniture
- Laboratoire
- Services aux Personnes et aux Territoires

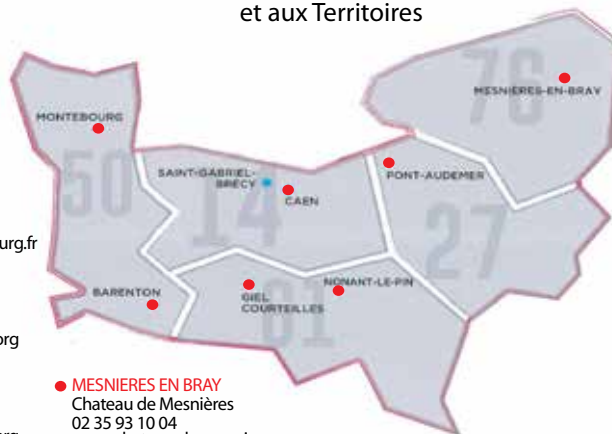

● **MONTEBOURG**  
Lycée La Salle  
02 33 41 10 05  
www.lasalle-montebourg.fr  
PO : samedi 7 mars

● **BARENTON**  
Lycée E. Bizet  
02 33 59 45 32  
www.lycee-barenton.org

● **GIEL COURTEILLES**  
Lycée Giel Don Bosco  
02 33 67 99 00  
www.giel-don-bosco.org  
PO : samedi 23 mars

● **NONANT LE PIN**  
Lycée Y. Vétel  
02 33 39 92 90  
www.lycee-verel.fr  
PO : samedi 9 mars

● **MESNIERES EN BRAY**  
Chateau de Mesnières  
02 35 93 10 04  
www.chateau-de-mesnieres.com  
PO : samedi 23 mars

● **TOURVILLE S/ PONT AUDEMER**  
Lycée Agricole Privé de Tourville  
02 32 41 11 15  
www.lycee-agricole-privé-tourville.fr  
PO : samedi 16 mars

● **CAEN SAINT GABRIEL BRECY**  
Institut Lemonnier  
02 31 46 72 00  
www.institutlemonnier.fr  
PO : samedi 30 mars  
PO : samedi 16 mars

- établissements privés sous contrat Ministère de l'Agriculture - INTERNAT DP / TRANSPORTS scolaires / BOURSES d'études / SOUTIEN Individualisé / STAGES pro

## LES ÉTABLISSEMENTS ET LEURS FORMATIONS PAR DÉPARTEMENTS

Vous trouverez ci-dessous la liste des établissements publics et privés sous contrat préparant aux bacs généraux, aux bacs technologiques (avec leurs spécialités). Les établissements sont classés par départements, puis par villes présentées par ordre alphabétique.

### ◆ LES LYCÉES PUBLICS (VOIE SCOLAIRE)

#### 14 Calvados

**BAYEUX** 14402 Cedex  
**Lycée Alain Chartier**  
place de la Lombarderie, BP 20216  
Tél. 02 31 92 09 22

##### Diplôme préparé

- Bac général, spécialités proposées :  
Arts : arts plastiques • Histoire-géographie, géopolitique et sciences politiques (en réseau avec le lycée Arcisse de Caumont) • Humanités, littérature et philosophie • Langues, littératures et cultures étrangères • LVC • Mathématiques • Numérique et sciences informatiques (en réseau avec le lycée Arcisse de Caumont) • Physique - Chimie • Sciences de la vie et de la Terre • Sciences économiques et sociales (au lycée Arcisse de Caumont)

##### Langues vivantes

- LVA : anglais  
- LVB : allemand, chinois, espagnol

##### Enseignements optionnels en 2<sup>de</sup>

- LVC : norvégien  
- Langues et cultures de l'Antiquité : grec, latin  
- Arts : arts plastiques

##### Section particulière

- Section européenne : anglais

**BAYEUX** 14402 Cedex  
**Lycée Arcisse de Caumont**

Lycée des métiers du transport et de la logistique  
3 rue Baron Gérard, BP 26228  
Tél. 02 31 51 18 80  
Internat garçons-filles

##### Diplôme préparé

- Bac général, spécialités proposées : Histoire-géographie, géopolitique et sciences politiques (au lycée Alain Chartier) • Humanités, littérature et philosophie • Mathématiques • Numérique et sciences informatiques (au lycée Alain Chartier) • Sciences économiques et sociales (en réseau avec le lycée Alain Chartier)

- Bac STI2D spécialité systèmes d'information et numérique  
- Bac STMG spécialité gestion et finance  
- Bac STMG spécialité mercatique (marketing)  
- Bac STMG spécialité ressources humaines et communication

##### Langues vivantes

- LVA : anglais  
- LVB : allemand, chinois, espagnol

##### Enseignements optionnels en 2<sup>de</sup>

- Création et innovation technologiques • Management et gestion • Sciences de l'ingénieur

##### Section particulière

- Section européenne : anglais

**CAEN** 14066 Cedex 4  
**Lycée Augustin Fresnel**

77 rue Eustache Restout, BP 26231  
Tél. 02 31 70 33 00  
Internat filles

##### Diplôme préparé

- Bac général, spécialités proposées :  
Arts : histoire des arts • Histoire-géographie, géopolitique et sciences politiques • Humanités, littérature et philosophie • Langues, littératures et cultures étrangères • LVC • Mathématiques • Numérique et sciences informatiques • Physique - Chimie • Sciences de la vie et de la Terre • Sciences économiques et sociales - ESABAC

- Bac STMG spécialité gestion et finance  
- Bac STMG spécialité mercatique (marketing)  
- Bac STMG spécialité ressources humaines et communication

##### Langues vivantes

- LVA : allemand, anglais, russe  
- LVB : allemand, anglais, espagnol, italien

##### Enseignements optionnels en 2<sup>de</sup>

- LVC : italien, russe  
- Langues et cultures de l'Antiquité : latin

- Arts : histoire des arts • Management et gestion

##### Sections particulières

- Section binationale : italien  
- Sections européennes : anglais, espagnol  
- Unité pédagogique pour élèves allophones arrivants

**CAEN** 14063 Cedex  
**Lycée Charles de Gaulle**

39 rue d'Hastings, BP 56102  
Tél. 02 31 50 14 40

##### Diplôme préparé

- Bac général, spécialités proposées : Histoire-géographie, géopolitique et sciences politiques • Humanités, littérature et philosophie • Langues, littératures et cultures étrangères • LVC • Mathématiques • Physique - Chimie • Sciences de la vie et de la Terre • Sciences économiques et sociales - BACHIBAC

##### Langues vivantes

- LVA : allemand, anglais  
- LVB : allemand, anglais, espagnol, italien

##### Enseignements optionnels en 2<sup>de</sup>

- LVC : italien, japonais  
- Langues et cultures de l'Antiquité : latin  
- Sciences et laboratoire

##### Sections particulières

- Section binationale : espagnol  
- Sections européennes : allemand, anglais

**CAEN** 14070 Cedex 5  
**Lycée Dumont d'Urville**

73 rue de Lébisey, BP 45140  
Tél. 02 31 95 58 00  
Hébergement organisé hors établissement

##### Diplôme préparé

- Bac général, spécialités proposées :  
Arts : arts plastiques • Histoire-géographie, géopolitique et sciences politiques • Humanités, littérature et philosophie • Langues, littératures et cultures étrangères • LVC •

Mathématiques • Numérique et sciences informatiques • Physique - Chimie • Sciences de la vie et de la Terre (en réseau avec le lycée Pierre Simon de Laplace) • Sciences de l'ingénieur • Sciences économiques et sociales  
- Bac STI2D spécialité énergies et environnement  
- Bac STI2D spécialité innovation technologique et éco-conception

##### Langues vivantes

- LVA : allemand, anglais  
- LVB : allemand, anglais, espagnol, italien

##### Enseignements optionnels en 2<sup>de</sup>

- LVC : allemand, espagnol  
- Langues et cultures de l'Antiquité : latin  
- Création et innovation technologiques • Sciences de l'ingénieur • Sciences et laboratoire

##### Section particulière

- Sections européennes : allemand, anglais  
- Pôle Espoir : badminton, canoë-kayak, cyclisme, handball (filles), judo

**CAEN** 14054 Cedex 4  
**Lycée Jean Rostand**

98 route d'Ifs, CS 85457  
Tél. 02 31 52 19 40  
Internat garçons-filles

##### Diplôme préparé

- Bac général, spécialités proposées :  
Arts : histoire des arts • Histoire-géographie, géopolitique et sciences politiques • Humanités, littérature et philosophie • Langues, littératures et cultures étrangères • LVC • Mathématiques • Numérique et sciences informatiques • Physique - Chimie • Sciences de la vie et de la Terre • Sciences économiques et sociales  
- Bac STL spécialité biotechnologies  
- Bac STMG spécialité gestion et finance  
- Bac STMG spécialité mercatique (marketing)  
- Bac STMG spécialité ressources humaines et communication  
- Bac STMG spécialité systèmes d'information de gestion  
- Bac ST2S

### Langues vivantes

- LVA : allemand, anglais
- LVB : allemand, anglais, espagnol, italien

### Enseignements optionnels en 2<sup>de</sup>

- LVC : espagnol, italien
- Arts : histoire des arts • Biotechnologies • Management et gestion • Santé et social • Sciences et laboratoire

### Sections particulières

- Section européenne : anglais
- Unité localisée pour l'inclusion scolaire

### CAEN 14052 Cedex Lycée Malherbe

14 avenue Albert Sorel  
Tél. 02 31 86 18 56  
Internat garçons-filles

### Diplôme préparé

- Bac général, spécialités proposées : Arts : arts plastiques • Arts : musique • Arts : théâtre • Histoire-géographie, géopolitique et sciences politiques • Humanités, littérature et philosophie • Langues, littératures et cultures étrangères • Littérature, langues et cultures de l'Antiquité • LVC • Mathématiques • Numérique et sciences informatiques • Physique - Chimie • Sciences de la vie et de la Terre • Sciences économiques et sociales
- Bac STMG spécialité gestion et finance
- Bac STMG spécialité mercatique (marketing)
- Bac TMD option danse
- Bac TMD option instrument

### Langues vivantes

- LVA : allemand, anglais
- LVB : allemand, anglais, arabe, espagnol, italien, russe

### Enseignements optionnels en 2<sup>de</sup>

- LVC : arabe, chinois, italien
- Langues et cultures de l'Antiquité : latin
- Arts : arts plastiques • Arts : musique • Arts : théâtre • Éducation physique et sportive • Management et gestion

### Classe de seconde spécifique

- Seconde spécifique option bac techno musique et danse

### Section particulière

- Sections européennes : anglais, espagnol (pour les filières L, ES et S)
- Pôle Espoir : hockey-sur-glace

### CAEN 14075 Cedex 5 Lycée Pierre Simon de Laplace

Lycée des métiers de l'habitat et des travaux publics  
130 rue de la Délivrande, BP 5183  
Tél. 02 31 93 04 30  
Internat garçons-filles

### Diplôme préparé

- Bac général, spécialités proposées : Mathématiques • Physique - Chimie • Sciences de la vie et de la Terre (au lycée Dumont d'Urville)
- Bac STD2A
- Bac STI2D spécialité architecture et construction
- Bac STMG spécialité mercatique (marketing)

### Langues vivantes

- LVA : allemand, anglais
- LVB : allemand, anglais, espagnol

### Enseignements optionnels en 2<sup>de</sup>

- Arts : arts plastiques • Création et culture-design • Création et innovation technologiques • Management et gestion • Sciences de l'ingénieur • Sciences et laboratoire

### Sections particulières

- Section européenne : anglais (élèves de STI2D et STD2A)
- Pôle Espoir : badminton, canoë-kayak, cyclisme, handball (filles), judo
- Unité localisée pour l'inclusion scolaire
- Unité pédagogique pour élèves allophones arrivants

### CAEN 14070 Cedex 5 Lycée Victor Hugo

16 rue de la Défense Passive, BP 5132  
Tél. 02 31 47 45 50  
Hébergement organisé hors établissement

### Diplôme préparé

- Bac général, spécialités proposées : Arts : histoire des arts • Histoire-géographie, géopolitique et sciences politiques • Humanités, littérature et philosophie • Langues, littératures et cultures étrangères • LVC • Mathématiques • Numérique et sciences informatiques • Physique - Chimie • Sciences de la vie et de la Terre • Sciences économiques et sociales

### Langues vivantes

- LVA : allemand, anglais
- LVB : allemand, anglais, espagnol

### Enseignements optionnels en 2<sup>de</sup>

- LVC : grec moderne, portugais, suédois
- Langues et cultures de l'Antiquité : latin
- Arts : histoire des arts • Arts : théâtre • Éducation physique et sportive

### Section particulière

- Section européenne : anglais
- Pôle Espoir : basket

### CONDÉ-NORMANDIE 14110 Lycée Charles Tellier

Lycée des métiers du génie électrique route de Vire  
Tél. 02 31 69 05 04  
Internat garçons-filles

### Diplôme préparé

- Bac général, spécialités proposées : Histoire-géographie, géopolitique et sciences politiques • Humanités, littérature et philosophie • Langues, littératures et cultures étrangères • Mathématiques • Numérique et sciences informatiques • Physique - Chimie • Sciences de la vie et de la Terre • Sciences économiques et sociales
- Bac STI2D spécialité systèmes d'information et numérique

### Langues vivantes

- LVA : anglais
- LVB : allemand, espagnol

### Enseignements optionnels en 2<sup>de</sup>

- Langues et cultures de l'Antiquité : latin
- Création et innovation technologiques • Éducation physique et sportive • Sciences de l'ingénieur

### Sections particulières

- Section européenne : anglais (élèves de la filière STI2D)
- Sections sportives : canoë-kayak, plongée

### DEAUVILLE 14800 Lycée André Maurois

10 boulevard Cornuché, BP 12200  
Tél. 02 31 88 22 57  
Internat garçons-filles

### Diplôme préparé

- Bac général, spécialités proposées : Histoire-géographie, géopolitique et sciences politiques • Humanités, littérature et philosophie • Langues, littératures et cultures étrangères • LVC • Mathématiques • Numérique et sciences informatiques • Physique - Chimie • Sciences de la vie et de la Terre • Sciences économiques et sociales

### Langues vivantes

- LVA : allemand, anglais
- LVB : allemand, anglais, espagnol

### Enseignements optionnels en 2<sup>de</sup>

- LVC : italien
- Arts : histoire des arts • Création et innovation technologiques • Éducation physique et sportive • Management et gestion • Sciences et laboratoire

### Sections particulières

- Sections européennes : anglais, espagnol
- Section sportive : voile

### FALAISE 14700 Lycée polyvalent Guibray - Liard

Lycée des métiers de la gestion 15 rue Saint Jean, BP 99  
Tél. 02 31 41 67 00  
Internat garçons-filles

### Diplôme préparé

- Bac général, spécialités proposées : Arts : danse • Histoire-géographie, géopolitique et sciences politiques • Humanités, littérature et philosophie • Langues, littératures et cultures étrangères • Littérature, langues et cultures de l'Antiquité • LVC • Mathématiques • Numérique et sciences informatiques • Physique - Chimie • Sciences de la vie et de la Terre • Sciences économiques et sociales
- Bac STMG spécialité gestion et finance
- Bac STMG spécialité mercatique (marketing)
- Bac STMG spécialité ressources humaines et communication

### Langues vivantes

- LVA : allemand, anglais
- LVB : allemand, anglais, espagnol, italien

### Enseignements optionnels en 2<sup>de</sup>

- LVC : italien
- Langues et cultures de l'Antiquité : latin
- Arts : danse • Éducation physique et sportive • Management et gestion

### Section particulière

- Section européenne : anglais

### FALAISE 14700 Lycée polyvalent Guibray - Liard

Lycée des métiers de la gestion 15 rue Saint-Jean, BP 99  
Tél. 02 31 41 67 00  
Internat garçons-filles

### Diplôme préparé

- Bac général, spécialités proposées : Arts : danse • Histoire-géographie, géopolitique et sciences politiques • Humanités, littérature et philosophie • Langues, littératures et cultures étrangères • Littérature, langues et cultures de l'Antiquité • LVC • Mathématiques • Numérique et sciences informatiques • Physique - Chimie • Sciences de la vie et de la Terre • Sciences économiques et sociales

- Bac STMG spécialité gestion et finance

- Bac STMG spécialité mercatique (marketing)

- Bac STMG spécialité ressources humaines et communication

### Langues vivantes

- LVA : allemand, anglais
- LVB : allemand, anglais, espagnol, italien

### Enseignements optionnels en 2<sup>de</sup>

- LVC : italien
- Langues et cultures de l'Antiquité : latin
- Arts : danse • Éducation physique et sportive • Management et gestion

### Section particulière

- Section européenne : anglais

### HÉROUVILLE-SAINT-CLAIR 14201 Cedex Lycée Salvador Allende

15 rue Guyon de Guercheville, BP 21  
Tél. 02 31 53 10 70  
Hébergement organisé hors établissement

### Diplôme préparé

- Bac général, spécialités proposées : Arts : arts plastiques • Histoire-géographie, géopolitique et sciences politiques • Humanités, littérature et philosophie • Langues, littératures et cultures étrangères • LVC • Mathématiques • Numérique et sciences informatiques • Physique - Chimie • Sciences de la vie et de la Terre • Sciences économiques et sociales

- ABIBAC

- Bac STMG spécialité gestion et finance

- Bac STMG spécialité mercatique (marketing)

- Bac STMG spécialité ressources humaines et communication

### Langues vivantes

- LVA : allemand, anglais
- LVB : allemand, anglais, espagnol, italien

### Enseignements optionnels en 2<sup>de</sup>

- LVC : arabe, russe
- Arts : arts plastiques • Arts : théâtre • Management et gestion • Sciences et laboratoire

### Sections particulières

- Section binationale : allemand
- Sections européennes : allemand, anglais, espagnol
- Section internationale : anglais
- Unité pédagogique pour élèves allophones arrivants

**HÉROUVILLE-  
SAINT-CLAIR** 14200  
**Collège - lycée  
expérimental**  
1000 Quartier du Grand parc  
Tél. 02 31 95 14 79

#### Diplôme préparé

- Bac général, spécialités proposées :  
Arts : cinéma - audiovisuel • Histoire-  
géographie, géopolitique et sciences  
politiques • Humanités, littérature  
et philosophie • Langues, littératures  
et cultures étrangères • Mathématiques  
• Physique - Chimie • Sciences de la vie  
et de la Terre • Sciences économiques  
et sociales

#### Langues vivantes

LVA : anglais  
LVB : allemand, espagnol

#### Enseignement optionnel en 2<sup>de</sup>

Arts : cinéma - audiovisuel

#### Section particulière

- Section européenne : anglais

**HONFLEUR** 14600

#### Lycée Albert Sorel

avenue du Labrador  
Tél. 02 31 81 68 68  
Internat garçons-filles

#### Diplôme préparé

- Bac général, spécialités proposées :  
Arts : arts plastiques • Histoire-  
géographie, géopolitique et sciences  
politiques • Humanités, littérature  
et philosophie • Langues, littératures  
et cultures étrangères • Mathématiques  
• Numérique et sciences informatiques  
• Physique - Chimie • Sciences de la vie  
et de la Terre • Sciences économiques  
et sociales  
- Bac STMG spécialité mercatique  
(marketing)

#### Langues vivantes

- LVA : allemand, anglais  
- LVB : allemand, anglais, espagnol

#### Enseignements optionnels en 2<sup>de</sup>

- Arts : arts plastiques • Arts : histoire  
des arts • Éducation physique et spor-  
tive • Management et gestion

#### Sections particulières

- Section européenne : anglais  
- Section sportive : rugby

**IFS** 14123

#### Lycée François Rabelais

Lycée des métiers de l'hôtellerie  
et de la restauration  
1 rue Elsa Triolet, BP 32  
Tél. 02 31 46 52 50  
Internat garçons-filles

#### Diplôme préparé

- Bac STHR

#### Langues vivantes

- LVA : anglais  
- LVB : allemand, espagnol

#### Enseignement optionnel en 2<sup>de</sup>

- Éducation physique et sportive

#### Classe de seconde spécifique

- Seconde spécifique option bac techno  
Sciences et technologies de l'hôtellerie  
et de la restauration

**LISIEUX** 14107 Cedex  
**Lycée Marcel Gambier**

3 rue du Général Leclerc, BP 97205  
Tél. 02 31 48 24 60  
Internat garçons-filles

#### Diplôme préparé

- Bac général, spécialités proposées :  
Histoire-géographie, géopolitique  
et sciences politiques • Humanités,  
littérature et philosophie • Langues,  
littératures et cultures étrangères  
• Littérature, langues et cultures de  
l'Antiquité • LVC • Mathématiques •  
Numérique et sciences informatiques  
(en réseau avec le lycée Paul Cornu) •  
Physique - Chimie • Sciences de la vie  
et de la Terre • Sciences de l'ingénieur  
(au lycée Paul Cornu) • Sciences écono-  
miques et sociales

#### Langues vivantes

- LVA : allemand, anglais  
- LVB : allemand, anglais, espagnol, italien

#### Enseignements optionnels en 2<sup>de</sup>

- LVC : russe  
- Langues et cultures de l'Antiquité : grec,  
latin  
- Arts : cinéma - audiovisuel • Arts :  
musique • Arts : théâtre

#### Section particulière

- Section européenne : anglais

**LISIEUX** 14107 Cedex

#### Lycée Paul Cornu

Lycée des métiers des industries  
graphiques  
9 rue Paul Cornu, BP 27225  
Tél. 02 31 31 33 11  
Internat garçons-filles

#### Diplôme préparé

- Bac général, spécialités proposées :  
Mathématiques • Numérique et  
sciences informatiques (au lycée  
Marcel Gambier) • Physique - Chimie •  
Sciences de l'ingénieur (en réseau avec  
le lycée Marcel Gambier)  
- Bac STI2D spécialité énergies  
et environnement  
- Bac STI2D spécialité innovation  
technologique et éco-conception  
- Bac STMG spécialité gestion et finance  
- Bac STMG spécialité mercatique  
(marketing)  
- Bac STMG spécialité ressources  
humaines et communication

#### Langues vivantes

- LVA : anglais  
- LVB : allemand, espagnol, italien

#### Enseignements optionnels en 2<sup>de</sup>

- Langues et cultures de l'Antiquité : latin  
- Arts : arts plastiques • Création et in-  
novation technologiques • Management  
et gestion • Sciences de l'ingénieur

#### Section particulière

- Section sportive : handball

**MONDEVILLE** 14126 Cedex

#### Lycée Jules Verne

Lycée des métiers de l'automobile et des  
ingénieries électriques et industrielles  
12 rue Lucien Bossoutrot, BP 84  
Tél. 02 31 84 40 90  
Internat garçons-filles

#### Diplôme préparé

- Bac STI2D spécialité énergies  
et environnement

- Bac STI2D spécialité systèmes  
d'information et numérique

#### Langues vivantes

- LVA : anglais  
- LVB : allemand, espagnol

#### Enseignements optionnels en 2<sup>de</sup>

- Création et innovation technologiques  
• Éducation physique et sportive •  
Sciences de l'ingénieur

#### Section particulière

- Section sportive : football

**SAINT-PIERRE-  
EN-AUGE** 14170

#### Lycée agricole Le Robillard

Lieury - L'Oudon  
Tél. 02 31 42 61 10  
Internat garçons-filles

#### Diplôme préparé

- Bac général, spécialités proposées :  
Biologie-écologie • Mathématiques •  
Physique - Chimie  
- Bac STAV technologies de la production  
agricole

#### Langues vivantes

- LVA : allemand, anglais  
- LVB : allemand, anglais, espagnol

#### Enseignement optionnel en 2<sup>de</sup>

- Écologie, agronomie, territoires,  
développement durable • Hippologie  
et équitation ou autres pratiques  
sportives (équitation)

#### Sections particulières

- Section européenne : anglais  
- Sections sportives : équitation, rugby

**VIRE NORMANDIE** 14504

#### Lycée Marie Curie

16 rue Octave Gréard, BP 10158  
Tél. 02 31 68 09 71  
Internat garçons-filles

#### Diplôme préparé

- Bac général, spécialités proposées :  
Arts : cinéma - audiovisuel • Arts :  
théâtre • Histoire-géographie,  
géopolitique et sciences politiques •  
Humanités, littérature et philosophie  
• Langues, littératures et cultures  
étrangères • LVC • Mathématiques •  
Numérique et sciences informatiques •  
Physique - Chimie • Sciences de la vie  
et de la Terre • Sciences de l'ingénieur •  
Sciences économiques et sociales  
- Bac STL spécialité sciences physiques  
et chimiques en laboratoire  
- Bac STMG spécialité gestion et finance  
- Bac STMG spécialité mercatique  
(marketing)  
- Bac STMG spécialité ressources  
humaines et communication  
- Bac ST2S

#### Langues vivantes

- LVA : allemand, anglais  
- LVB : allemand, anglais, espagnol

#### Enseignements optionnels en 2<sup>de</sup>

- LVC : italien  
- Atelier artistique • Arts : cinéma  
- audiovisuel • Arts : théâtre • Bio-  
technologies • Éducation physique et  
sportive • Management et gestion •  
Santé et social • Sciences de l'ingénieur  
• Sciences et laboratoire

#### Section particulière

- Sections européennes : allemand, anglais

## 50 Manche

**AVRANCHES** 50303 Cedex

#### Lycée Émile Littré

28 rue de Verdun, BP 339  
Tél. 02 33 58 04 11  
Internat garçons-filles

#### Diplôme préparé

- Bac général, spécialités proposées :  
Arts : arts plastiques • Histoire-  
géographie, géopolitique et sciences  
politiques • Humanités, littérature  
et philosophie • Langues, littératures  
et cultures étrangères • LVC •  
Mathématiques • Numérique et  
sciences informatiques • Physique -  
Chimie • Sciences de la vie et  
de la Terre • Sciences économiques  
et sociales  
- Bac STL spécialité biotechnologies  
- Bac STMG spécialité gestion et finance  
- Bac STMG spécialité mercatique  
(marketing)  
- Bac STMG spécialité ressources  
humaines et communication

#### Langues vivantes

- LVA : allemand, anglais  
- LVB : allemand, anglais, espagnol,  
italien

#### Enseignements optionnels en 2<sup>de</sup>

- LVC : italien  
- Langues et cultures de l'Antiquité : latin  
- Arts : arts plastiques • Biotechnologies  
• Éducation physique et sportive •  
Management et gestion • Sciences  
et laboratoire

#### Sections particulières

- Sections européennes : allemand,  
anglais (élèves des séries générales  
et de la filière STMG en anglais  
uniquement)  
- Sections sportives : football, football  
(arbitre)

**CARENTAN-  
LES-MARAIS** 50500

#### Lycée Sivad de Beaulieu

7 rue Sivad de Beaulieu, BP 139  
Tél. 02 33 71 75 00

#### Diplôme préparé

- Bac général, spécialités proposées :  
Histoire-géographie, géopolitique  
et sciences politiques • Humanités,  
littérature et philosophie • Langues,  
littératures et cultures étrangères  
• LVC • Mathématiques • Numérique  
et sciences informatiques • Physique -  
Chimie • Sciences de la vie et de la Terre  
• Sciences économiques et sociales  
- Bac STMG spécialité gestion et finance  
- Bac STMG spécialité mercatique  
(marketing)  
- Bac STMG spécialité ressources  
humaines et communication

#### Langues vivantes

- LVA : allemand, anglais  
- LVB : allemand, anglais, espagnol, italien

#### Enseignements optionnels en 2<sup>de</sup>

- LVC : italien  
- Langues et cultures de l'Antiquité : latin  
- Arts : arts plastiques

#### Section particulière

- Section européenne : anglais

**CHERBOURG-EN-COTENTIN** 50100  
**Lycée Alexis de Tocqueville**  
 34 avenue Henri Poincaré, BP 308  
 Tél. 02 33 88 35 00  
 Internat garçons-filles

**Diplôme préparé**  
 - Bac général, spécialités proposées : Histoire-géographie, géopolitique et sciences politiques • Langues, littératures et cultures étrangères • Littérature, langues et cultures de l'Antiquité (en réseau avec les lycées Victor Grignard et Jean-François Millet) • Mathématiques • Numérique et sciences informatiques (en réseau avec le lycée Victor Grignard) • Physique - Chimie • Sciences de la vie et de la Terre • Sciences de l'ingénieur • Sciences économiques et sociales  
 - Bac STI2D spécialité énergies et environnement  
 - Bac STI2D spécialité innovation technologique et éco-conception  
 - Bac STI2D spécialité systèmes d'information et numérique  
 - Bac STL spécialité biotechnologies  
 - Bac STL spécialité sciences physiques et chimiques en laboratoire  
 - Bac STMG spécialité gestion et finance  
 - Bac STMG spécialité mercatique (marketing)  
 - Bac STMG spécialité ressources humaines et communication  
 - Bac STMG spécialité systèmes d'information de gestion

**Langues vivantes**  
 - LVA : allemand, anglais  
 - LVB : allemand, anglais, espagnol, italien

**Enseignements optionnels en 2<sup>de</sup>**  
 - Langues et cultures de l'Antiquité : latin  
 - Biotechnologies • Création et innovation technologiques • Éducation physique et sportive • Management et gestion • Sciences de l'ingénieur • Sciences et laboratoire

**Section particulière**  
 - Section européenne : anglais  
 - Unité localisée pour l'inclusion scolaire

**CHERBOURG-EN-COTENTIN** 50130  
**Lycée Jean-François Millet**  
 1 rue de Bougainville, BP 79  
 Tél. 02 33 87 69 00  
 Internat garçons-filles

**Diplôme préparé**  
 - Bac général, spécialités proposées : Arts : arts plastiques • Arts : cinéma - audiovisuel • Arts : musique • Arts : théâtre • Histoire-géographie, géopolitique et sciences politiques • Humanités, littérature et philosophie • Langues, littératures et cultures étrangères • Littérature, langues et cultures de l'Antiquité (au lycée Alexis de Tocqueville) • LVC • Mathématiques • Physique - Chimie • Sciences de la vie et de la Terre • Sciences économiques et sociales  
 - Bac ST2S

**Langues vivantes**  
 - LVA : allemand, anglais  
 - LVB : allemand, anglais, espagnol, italien

**Enseignements optionnels en 2<sup>de</sup>**  
 - LVC : italien  
 - Langues et cultures de l'Antiquité : grec, latin

- Arts : arts plastiques • Arts : cinéma - audiovisuel • Arts : musique • Arts : théâtre • Biotechnologies • Éducation physique et sportive • Santé et social  
**Section particulière**  
 - Sections européennes : allemand, anglais

**CHERBOURG-EN-COTENTIN** 50100  
**Lycée Victor Grignard**  
 12 rue Guillaume Fouace, BP 307  
 Tél. 02 33 93 02 11  
 Internat garçons-filles

**Diplôme préparé**  
 - Bac général, spécialités proposées : Histoire-géographie, géopolitique et sciences politiques • Humanités, littérature et philosophie • Langues, littératures et cultures étrangères • Littérature, langues et cultures de l'Antiquité (au lycée Alexis de Tocqueville) • LVC • Mathématiques • Numérique et sciences informatiques (au lycée Alexis de Tocqueville) • Physique - Chimie • Sciences de la vie et de la Terre • Sciences économiques et sociales  
 - Bac STMG spécialité gestion et finance  
 - Bac STMG spécialité mercatique (marketing)

**Langues vivantes**  
 - LVA : allemand, anglais  
 - LVB : allemand, anglais, espagnol, italien

**Enseignements optionnels en 2<sup>de</sup>**  
 - LVC : italien, japonais  
 - Langues et cultures de l'Antiquité : latin  
 - Arts : théâtre • Éducation physique et sportive • Management et gestion

**Sections particulières**  
 - Section européenne : anglais  
 - Unité pédagogique pour élèves allophones arrivants

**COUTANCES** 50207 Cedex  
**Lycée agricole de Coutances**  
 rue de Regnéville sur Mer, BP 722  
 Tél. 02 33 19 41 10  
 Internat garçons-filles

**Diplôme préparé**  
 - Bac STAV aménagement et valorisation des espaces, technologies de la production agricole

**Langues vivantes**  
 - LVA : anglais  
 - LVB : allemand, espagnol

**Enseignements optionnels en 2<sup>de</sup>**  
 - Écologie, agronomie, territoires, développement durable • Pratiques professionnelles

**COUTANCES** 50207 Cedex  
**Lycée Charles François Lebrun**  
 2 rue du Lycée, BP 709  
 Tél. 02 33 45 16 22  
 Internat garçons-filles

**Diplôme préparé**  
 - Bac général, spécialités proposées : Arts : arts plastiques • Histoire-géographie, géopolitique et sciences politiques • Humanités, littérature et philosophie • Langues, littératures et cultures étrangères • LVC • Mathématiques • Numérique et sciences informatiques • Physique - Chimie

• Sciences de la vie et de la Terre • Sciences économiques et sociales  
 - Bac STMG spécialité gestion et finance  
 - Bac STMG spécialité mercatique (marketing)  
 - Bac STMG spécialité ressources humaines et communication

**Langues vivantes**  
 - LVA : allemand, anglais  
 - LVB : allemand, anglais, espagnol

**Enseignements optionnels en 2<sup>de</sup>**  
 - LVC : chinois  
 - Langues et cultures de l'Antiquité : latin  
 - Arts : arts plastiques • Arts : théâtre • Management et gestion

**Sections particulières**  
 - Sections européennes : allemand, anglais  
 - Section sportive : volley-ball

**GRANVILLE** 50400  
**Lycée hôtelier Maurice Marland**  
 Lycée des métiers de l'hôtellerie, de la restauration et du tourisme  
 159 rue des Lycées  
 Tél. 02 33 50 40 95  
 Internat garçons-filles

**Diplôme préparé**  
 - Bac STHR

**Langues vivantes**  
 - LVA : anglais  
 - LVB : allemand, espagnol

**Classe de seconde spécifique**  
 - Seconde spécifique option bac techno  
 Sciences et technologies de l'hôtellerie et de la restauration

**GRANVILLE** 50406 Cedex  
**Lycée Julliot de la Morandière**  
 Lycée des métiers du nautisme  
 rue de la Crête, BP 639  
 Tél. 02 33 90 74 77  
 Internat garçons-filles

**Diplôme préparé**  
 - Bac général, spécialités proposées : Histoire-géographie, géopolitique et sciences politiques • Humanités, littérature et philosophie • Langues, littératures et cultures étrangères • Littérature, langues et cultures de l'Antiquité • LVC • Mathématiques • Numérique et sciences informatiques • Physique - Chimie • Sciences de la vie et de la Terre • Sciences de l'ingénieur • Sciences économiques et sociales  
 - Bac STI2D spécialité énergies et environnement  
 - Bac STI2D spécialité systèmes d'information et numérique

**Langues vivantes**  
 - LVA : allemand, anglais  
 - LVB : allemand, anglais, espagnol

**Enseignements optionnels en 2<sup>de</sup>**  
 - LVC : chinois, italien  
 - Langues et cultures de l'Antiquité : grec, latin  
 - Arts : histoire des arts • Création et innovation technologiques • Éducation physique et sportive • Sciences de l'ingénieur

**Sections particulières**  
 - Section européenne : anglais  
 - Unité pédagogique pour élèves allophones arrivants

**LE HOMMET-D'ARTHENAY** 50620  
**Lycée agricole Saint-Lô Thère**  
 Tél. 02 33 77 80 80  
 Internat garçons-filles

**Diplôme préparé**  
 - Bac STAV technologies de la production agricole, transformation alimentaire  
 - Bac STL spécialité biotechnologies

**Langues vivantes**  
 - LVA : anglais  
 - LVB : allemand, espagnol

**Enseignements optionnels en 2<sup>de</sup>**  
 - Écologie, agronomie, territoires, développement durable • Hippologie et équitation ou autres pratiques sportives (rugby, volley-ball)

**Section particulière**  
 - Section européenne : anglais

**MORTAIN-BOCAGE** 50140  
**Lycée Robert de Mortain**  
 Lycée des métiers des carrières du sanitaire et du social  
 30 rue 30<sup>e</sup> Division américaine  
 Tél. 02 33 59 00 76  
 Internat garçons-filles

**Diplôme préparé**  
 - Bac général, spécialités proposées : Histoire-géographie, géopolitique et sciences politiques • Humanités, littérature et philosophie • Langues, littératures et cultures étrangères • Mathématiques • Physique - Chimie • Sciences de la vie et de la Terre • Sciences économiques et sociales  
 - Bac ST2S

**Langues vivantes**  
 - LVA : allemand, anglais  
 - LVB : allemand, anglais, espagnol

**Enseignements optionnels en 2<sup>de</sup>**  
 - Arts : arts plastiques • Biotechnologies • Éducation physique et sportive • Langues et cultures de l'Antiquité : latin • Santé et social • Sciences et laboratoire

**Sections particulières**  
 - Section européenne : anglais  
 - Section sportive : escalade

**SAINT-HILAIRE-DU-HARCOUËT** 50600  
**Lycée agricole de la baie du Mont Saint-Michel**  
 route de Fougères  
 Tél. 02 33 91 02 20  
 Internat garçons-filles

**Diplôme préparé**  
 - Bac STAV technologies de la production agricole

**Langues vivantes**  
 - LVA : anglais  
 - LVB : allemand, espagnol

**Enseignements optionnels en 2<sup>de</sup>**  
 - Écologie, agronomie, territoires, développement durable • Hippologie et équitation ou autres pratiques sportives (équitation)

**Section particulière**  
 - Section sportive : équitation

## SAINT-HILAIRE-DU-HARCOUËT 50600

### Lycée Claude Lehec

Lycée des métiers de la maintenance des matériels  
rue Dauphine, BP 109  
Tél. 02 33 79 06 80  
Internat garçons-filles

#### Diplôme préparé

- Bac STI2D spécialité innovation technologique et éco-conception

#### Langues vivantes

- LVA : anglais  
- LVB : allemand, espagnol

#### Enseignements optionnels en 2<sup>de</sup>

- Création et innovation technologiques  
• Éducation physique et sportive • Sciences de l'ingénieur

#### Section particulière

- Section européenne : anglais

## SAINT-LÔ 50010 Cedex

### Lycée Curie-Corot

377 rue de l'Exode, BP 290  
Tél. 02 33 75 67 67  
Internat garçons-filles

#### Diplôme préparé

- Bac général, spécialités proposées :  
Mathématiques • Numérique et sciences informatiques (*en réseau avec le lycée Le Verrier*) • Physique - Chimie • Sciences de la vie et de la Terre • Sciences de l'ingénieur • Sciences économiques et sociales  
- Bac STI2D spécialité énergies et environnement

- Bac STI2D spécialité innovation technologique et éco-conception  
- Bac STL spécialité biotechnologies  
- Bac STMG spécialité gestion et finance  
- Bac STMG spécialité mercatique (marketing)

- Bac STMG spécialité ressources humaines et communication  
- Bac STMG spécialité systèmes d'information de gestion

#### Langues vivantes

- LVA : anglais  
- LVB : allemand, espagnol

#### Enseignements optionnels en 2<sup>de</sup>

- Biotechnologies • Création et innovation technologiques • Management et gestion • Sciences de l'ingénieur • Sciences et laboratoire

#### Sections particulières

- Section européenne : anglais  
- Section sportive : football  
- Unité localisée pour l'inclusion scolaire  
- Unité pédagogique pour élèves allophones arrivants

## SAINT-LÔ 50002 Cedex

### Lycée Le Verrier

7 rue le Verrier, BP 382  
Tél. 02 33 72 67 00  
Internat garçons-filles

#### Diplôme préparé

- Bac général, spécialités proposées :  
Arts : arts plastiques • Histoire-géographie, géopolitique et sciences politiques • Humanités, littérature et philosophie • Langues, littératures et cultures étrangères • Mathématiques • Numérique et sciences informatiques (*au lycée Curie-Corot*) • Physique

- Chimie • Sciences de la vie et de la Terre • Sciences économiques et sociales

#### Langues vivantes

- LVA : allemand, anglais  
- LVB : allemand, anglais, espagnol

#### Enseignements optionnels en 2<sup>de</sup>

- Langues et cultures de l'Antiquité : grec, latin  
- Arts : arts plastiques • Arts : musique • Arts : théâtre • Éducation physique et sportive

#### Sections particulières

- Sections européennes : anglais, espagnol  
- Section sportive : équitation

## VALOGNES 50700

### Lycée Henri Cornat

36 rue Henri Cornat, BP 321  
Tél. 02 33 40 00 42  
Internat garçons-filles

#### Diplôme préparé

- Bac général, spécialités proposées :  
Arts : arts plastiques • Arts : histoire des arts • Histoire-géographie, géopolitique et sciences politiques • Humanités, littérature et philosophie • Langues, littératures et cultures étrangères • Mathématiques • Numérique et sciences informatiques • Physique - Chimie • Sciences de la vie et de la Terre • Sciences de l'ingénieur • Sciences économiques et sociales

- Bac STMG spécialité gestion et finance  
- Bac STMG spécialité mercatique (marketing)

- Bac STMG spécialité ressources humaines et communication

#### Langues vivantes

- LVA : allemand, anglais  
- LVB : allemand, anglais, espagnol

#### Enseignements optionnels en 2<sup>de</sup>

- Langues et cultures de l'Antiquité : latin  
- Arts : arts plastiques • Arts : histoire des arts • Éducation physique et sportive • Sciences de l'ingénieur • Sciences et laboratoire

#### Sections particulières

- Section européenne : anglais  
- Section sportive : football

## 61 Orne

### ALENÇON 61014 Cedex

#### Lycée Alain

27 boulevard Mézery, BP 341  
Tél. 02 33 80 38 50  
Internat garçons-filles

#### Diplôme préparé

- Bac général, spécialités proposées :  
Histoire-géographie, géopolitique et sciences politiques • Humanités, littérature et philosophie • Langues, littératures et cultures étrangères • LVC • Mathématiques • Numérique et sciences informatiques • Physique - Chimie • Sciences de la vie et de la Terre • Sciences de l'ingénieur • Sciences économiques et sociales  
- Bac STI2D spécialité énergies et environnement

- Bac STI2D spécialité innovation technologique et éco-conception  
- Bac STI2D spécialité systèmes d'information et numérique

- Bac STL spécialité sciences physiques et chimiques en laboratoire

#### Langues vivantes

- LVA : allemand, anglais  
- LVB : allemand, anglais, espagnol

#### Enseignements optionnels en 2<sup>de</sup>

- LVC : chinois, italien  
- Langues et cultures de l'Antiquité : latin  
- Arts : histoire des arts • Création et innovation technologiques • Éducation physique et sportive • Sciences de l'ingénieur • Sciences et laboratoire

#### Section particulière

- Sections européennes : allemand, anglais

## ALENÇON 61014 Cedex

### Lycée Marguerite de Navarre

avenue du Général Leclerc, BP 357  
Tél. 02 33 80 33 50  
Internat garçons-filles

#### Diplôme préparé

- Bac général, spécialités proposées :  
Arts : arts plastiques • Arts : cinéma audiovisuel • Arts : musique • Arts : théâtre • Histoire-géographie, géopolitique et sciences politiques • Humanités, littérature et philosophie • Langues, littératures et cultures étrangères • Mathématiques • Physique - Chimie • Sciences de la vie et de la Terre • Sciences économiques et sociales

- Bac STMG spécialité gestion et finance  
- Bac STMG spécialité mercatique (marketing)

- Bac STMG spécialité ressources humaines et communication

- Bac STMG spécialité systèmes d'information de gestion  
- Bac ST2S

#### Langues vivantes

- LVA : allemand, anglais  
- LVB : allemand, anglais, espagnol

#### Enseignements optionnels en 2<sup>de</sup>

- LVC : allemand  
- Langues et cultures de l'Antiquité : latin  
- Arts : arts plastiques • Arts : cinéma audiovisuel • Arts : musique • Arts : théâtre • Biotechnologies • Éducation physique et sportive • Management et gestion • Santé et social • Sciences et laboratoire

#### Section particulière

- Section européenne : anglais

## ARGENTAN 61200

### Lycée polyvalent Mézery Gabriel

Lycée des métiers de la topographie et de l'habitat  
6 place Robert Dugué  
Tél. 02 33 67 88 88  
Internat garçons-filles

#### Diplôme préparé

- Bac général, spécialités proposées :  
Histoire-géographie, géopolitique et sciences politiques • Humanités, littérature et philosophie • Langues, littératures et cultures étrangères • LVC • Mathématiques • Numérique et sciences informatiques • Physique - Chimie • Sciences de la vie et de la Terre • Sciences de l'ingénieur • Sciences économiques et sociales

- Bac STMG spécialité gestion et finance  
- Bac STMG spécialité ressources humaines et communication

#### Langues vivantes

- LVA : allemand, anglais  
- LVB : allemand, anglais, espagnol, italien

#### Enseignements optionnels en 2<sup>de</sup>

- LVC : italien  
- Langues et cultures de l'Antiquité : latin  
- Arts : théâtre • Création et culture-design • Éducation physique et sportive • Management et gestion • Sciences de l'ingénieur

#### Sections particulières

- Sections européennes : allemand, espagnol  
- Unité localisée pour l'inclusion scolaire

## ARGENTAN 61200

### Lycée polyvalent Mézery Gabriel

Lycée des métiers de la topographie et de l'habitat  
6 place Robert Dugué  
Tél. 02 33 67 88 88  
Internat garçons-filles

#### Diplôme préparé

- Bac général, spécialités proposées :  
Histoire-géographie, géopolitique et sciences politiques • Humanités, littérature et philosophie • Langues, littératures et cultures étrangères • LVC • Mathématiques • Numérique et sciences informatiques • Physique - Chimie • Sciences de la vie et de la Terre • Sciences de l'ingénieur • Sciences économiques et sociales  
- Bac STMG spécialité gestion et finance  
- Bac STMG spécialité ressources humaines et communication

#### Langues vivantes

- LVA : allemand, anglais  
- LVB : allemand, anglais, espagnol, italien

#### Enseignements optionnels en 2<sup>de</sup>

- LVC : italien  
- Langues et cultures de l'Antiquité : latin  
- Arts : théâtre • Création et culture-design • Éducation physique et sportive • Management et gestion • Sciences de l'ingénieur

#### Sections particulières

- Sections européennes : allemand, espagnol  
- Unité localisée pour l'inclusion scolaire

## DOMFRONT EN POIRAIE 61700

### Lycée Auguste Chevalier

7 place du Champ de Foire, BP 39  
Tél. 02 33 38 51 19  
Internat garçons-filles

#### Diplôme préparé

- Bac général, spécialités proposées :  
Histoire-géographie, géopolitique et sciences politiques • Humanités, littérature et philosophie • Langues, littératures et cultures étrangères • Mathématiques • Physique - Chimie • Sciences de la vie et de la Terre • Sciences économiques et sociales  
- Bac ST2S

#### Langues vivantes

- LVA : anglais  
- LVB : allemand, espagnol



### Enseignements optionnels en 2<sup>de</sup>

- Langues et cultures de l'Antiquité : latin  
- Arts : histoire des arts • Biotechnologies • Santé et social

### Section particulière

- Section européenne : anglais

### FLERS 61105 Cedex

#### Lycée Jean Guéhenno

Lycée des métiers des services, de l'industrie et du tertiaire  
16 rue Pierre Huet, BP 269  
Tél. 02 33 65 80 40  
Internat garçons-filles

### Diplôme préparé

- Bac général, spécialités proposées : Histoire-géographie, géopolitique et sciences politiques • Humanités, littérature et philosophie • Langues, littératures et cultures étrangères • LVC • Mathématiques • Numérique et sciences informatiques • Physique - Chimie • Sciences de la vie et de la Terre • Sciences économiques et sociales  
- Bac STI2D spécialité innovation technologique et éco-conception  
- Bac STMG spécialité mercatique (marketing)  
- Bac STMG spécialité ressources humaines et communication

### Langues vivantes

- LVA : allemand, anglais  
- LVB : allemand, anglais, espagnol, italien

### Enseignements optionnels en 2<sup>de</sup>

- LVC : arabe, italien  
- Langues et cultures de l'Antiquité : grec, latin

- Arts : arts plastiques • Arts : théâtre • Création et innovation technologiques • Éducation physique et sportive • Management et gestion • Sciences de l'ingénieur • Sciences et laboratoire

### Sections particulières

- Section européenne : anglais  
- Section sportive : football

### LA FERTÉ-MACÉ 61600

#### Lycée des Andaines

Lycée des métiers du bois et de la transition écologique  
3 place du Général de Gaulle  
Tél. 02 33 14 00 50  
Internat garçons-filles

### Diplôme préparé

- Bac général, spécialités proposées : Histoire-géographie, géopolitique et sciences politiques • Humanités, littérature et philosophie • Langues, littératures et cultures étrangères • Mathématiques • Physique - Chimie • Sciences de la vie et de la Terre • Sciences économiques et sociales  
- Bac STMG spécialité gestion et finance  
- Bac STMG spécialité mercatique (marketing)

### Langues vivantes

- LVA : anglais  
- LVB : allemand, anglais, espagnol

### Enseignements optionnels en 2<sup>de</sup>

- Langues et cultures de l'Antiquité : latin  
- Éducation physique et sportive • Management et gestion • Sciences et laboratoire

### Section particulière

- Section européenne : anglais (pour les filières L et ES)

### L'AIGLE 61306 Cedex

#### Lycée Napoléon

15 rue des Sports, BP 207  
Tél. 02 33 84 26 60  
Internat garçons-filles

### Diplôme préparé

- Bac général, spécialités proposées : Arts : arts plastiques • Humanités, littérature et philosophie • Langues, littératures et cultures étrangères • Mathématiques • Numérique et sciences informatiques • Physique - Chimie • Sciences de la vie et de la Terre • Sciences économiques et sociales  
- Bac STI2D spécialité innovation technologique et éco-conception  
- Bac STMG spécialité gestion et finance  
- Bac STMG spécialité mercatique (marketing)  
- Bac ST2S

### Langues vivantes

- LVA : allemand, anglais  
- LVB : allemand, anglais, espagnol

### Enseignements optionnels en 2<sup>de</sup>

- Langues et cultures de l'Antiquité : latin  
- Arts : arts plastiques • Création et innovation technologiques • Éducation physique et sportive • Santé et social

### Section particulière

- Section européenne : anglais

### MORTAGNE-AU-PERCHE 61400

#### Lycée Jean Monnet

2 rue Jean Monnet, BP 104  
Tél. 02 33 85 18 50  
Internat garçons-filles

### Diplôme préparé

- Bac général, spécialités proposées : Arts : arts plastiques • Histoire-géographie,

géopolitique et sciences politiques • Humanités, littérature et philosophie • Langues, littératures et cultures étrangères • Mathématiques • Physique - Chimie • Sciences de la vie et de la Terre • Sciences économiques et sociales  
- Bac STMG spécialité gestion et finance  
- Bac STMG spécialité mercatique (marketing)

### Langues vivantes

- LVA : allemand, anglais  
- LVB : allemand, anglais, espagnol

### Enseignements optionnels en 2<sup>de</sup>

- Langues et cultures de l'Antiquité : latin  
- Arts : arts plastiques • Management et gestion

### Section particulière

- Section européenne : anglais

### SÉES 61500

#### Lycée agricole Auguste Loutreuil

rue du 11 Novembre 1918  
Tél. 02 33 81 74 00  
Internat garçons-filles

### Diplôme préparé

- Bac STAV aménagement et valorisation des espaces, technologies de la production agricole

### Langues vivantes

- LVA : anglais  
- LVB : allemand, espagnol

### Enseignements optionnels en 2<sup>de</sup>

- Écologie, agronomie, territoires, développement durable • Pratiques professionnelles

## ■ LES LYCÉES PRIVÉS SOUS CONTRAT (VOIE SCOLAIRE)

### 14 Calvados

### BAYEUX 14403 Cedex

#### Lycée Institution Jeanne d'Arc

10-12 rue d'Éterville, BP 36318  
Tél. 02 31 92 91 00

### Diplôme préparé

- Bac général, spécialités proposées : Humanités, littérature et philosophie • Langues, littératures et cultures étrangères • Mathématiques • Physique - Chimie • Sciences de la vie et de la Terre • Sciences économiques et sociales

### Langues vivantes

- LVA : anglais  
- LVB : allemand, espagnol, italien

### Enseignements optionnels en 2<sup>de</sup>

- Langues et cultures de l'Antiquité : latin  
- Arts : musique

### Section particulière

- Section européenne : anglais

### CAEN 14013 Cedex

#### Institut Lemonnier

Lycée des métiers des systèmes numériques et de l'énergie  
60 rue d'Hérouville, CS 80269  
Tél. 02 31 46 72 00  
Internat garçons-filles

### Diplôme préparé

- Bac général, spécialités proposées : Mathématiques • Numérique et sciences informatiques • Physique - Chimie • Sciences de l'ingénieur  
- Bac STI2D spécialité énergies et environnement  
- Bac STI2D spécialité innovation technologique et éco-conception  
- Bac STI2D spécialité systèmes d'information et numérique

### Langues vivantes

- LVA : anglais  
- LVB : allemand, espagnol

### Enseignements optionnels en 2<sup>de</sup>

- Création et innovation technologiques • Sciences de l'ingénieur

### Section particulière

- Section européenne : anglais

### CAEN 14074 Cedex 5

#### Lycée Notre-Dame de Fidélité

Lycée des métiers du secteur de la santé et du social  
8 rue du Petit Clos Saint Marc, BP 5223  
Tél. 02 31 46 76 86

### Diplôme préparé

- Bac ST2S

### Langues vivantes

- LVA : anglais  
- LVB : espagnol

### Enseignements optionnels en 2<sup>de</sup>

- Biotechnologies • Management et gestion • Santé et social

### CAEN 14000

#### Lycée privé Jeanne d'Arc

27 rue Claude Chappe  
Tél. 02 31 29 33 88

### Diplôme préparé

- Bac général, spécialités proposées : Histoire-géographie, géopolitique et sciences politiques • Humanités, littérature et philosophie • Littérature, langues et cultures de l'Antiquité • LVC • Mathématiques • Numérique et sciences informatiques • Physique - Chimie • Sciences de la vie et de la Terre • Sciences économiques et sociales

### Langues vivantes

- LVA : allemand, anglais  
- LVB : allemand, anglais, espagnol, italien

### Enseignements optionnels en 2<sup>de</sup>

- LVC : allemand, italien, russe  
- Langues et cultures de l'Antiquité : latin  
- Arts : arts plastiques

### Section particulière

- Sections européennes : allemand, anglais

## CAEN 14000 Lycée Sainte-Marie

8 avenue de la Croix Guérin  
Tél. 02 31 46 86 31  
Internat garçons-filles

### Diplôme préparé

- Bac général, spécialités proposées :  
Arts : musique • Histoire-géographie,  
géopolitique et sciences politiques •  
Humanités, littérature et philosophie •  
Langues, littératures et cultures étran-  
gères • Littérature, langues et cultures  
de l'Antiquité • LVC • Mathématiques •  
Numérique et sciences informatiques •  
Physique - Chimie • Sciences de la vie  
et de la Terre • Sciences économiques  
et sociales

- Bac STL spécialité biotechnologies  
- Bac STL spécialité sciences physiques  
et chimiques en laboratoire

### Langues vivantes

- LVA : allemand, anglais  
- LVB : allemand, anglais, chinois, espagnol

### Enseignements optionnels en 2<sup>de</sup>

- LVC : allemand, chinois, espagnol, italien  
(formation à distance)  
- Langues et cultures de l'Antiquité : grec,  
latin  
- Arts : musique • Biotechnologies  
• Éducation physique et sportive •  
Sciences et laboratoire

### Section particulière

- Sections européennes : anglais,  
espagnol

## CAEN 14067 Cedex 4 Lycée Sainte-Ursule

Lycée des métiers du tertiaire  
1 place Wurzburg, BP 6299  
Tél. 02 31 94 71 00

### Diplôme préparé

- Bac STMG spécialité gestion et finance  
- Bac STMG spécialité mercatique  
(marketing)  
- Bac STMG spécialité ressources  
humaines et communication  
- Bac STMG spécialité systèmes  
d'information de gestion  
- Bac ST2S

### Langues vivantes

- LVA : anglais  
- LVB : allemand, espagnol

### Enseignements optionnels en 2<sup>de</sup>

- Biotechnologies • Management  
et gestion • Santé et social

### Section particulière

- Section européenne : anglais

## DOUVRES- LA-DÉLIVRANDE 14440 Cours Notre-Dame

rue de l'Arbalète  
Tél. 02 31 37 30 16  
Internat garçons-filles

### Diplôme préparé

- Bac général, spécialités proposées :  
Histoire-géographie, géopolitique  
et sciences politiques • Humanités,  
littérature et philosophie • Langues,  
littératures et cultures étrangères •  
Mathématiques • Physique - Chimie  
• Sciences de la vie et de la Terre •  
Sciences économiques et sociales

## Langues vivantes

- LVA : anglais  
- LVB : allemand, espagnol

### Enseignements optionnels en 2<sup>de</sup>

- Langues et cultures de l'Antiquité : grec,  
latin  
- Arts : arts plastiques • Arts : théâtre •  
Éducation physique et sportive

### Sections particulières

- Section européenne : anglais  
- Section sportive : voile

## DOUVRES- LA-DÉLIVRANDE 14440 Lycée Notre-Dame de Nazareth

avenue de la Basilique, BP 80  
Tél. 02 31 36 12 12  
Internat garçons-filles

### Diplôme préparé

- Bac STHR

### Langues vivantes

- LVA : anglais  
- LVB : allemand, espagnol, italien

### Classe de seconde spécifique

- Seconde spécifique option bac techno  
Sciences et technologies de l'hôtellerie  
et de la restauration

## LISIEUX 14100 Institution Frémont

12 rue Paul Banaston  
Tél. 02 31 48 58 10  
Internat garçons-filles

### Diplôme préparé

- Bac général, spécialités proposées :  
Histoire-géographie, géopolitique  
et sciences politiques • Humanités,  
littérature et philosophie • Langues,  
littératures et cultures étrangères • LVC  
• Mathématiques • Physique - Chimie  
• Sciences de la vie et de la Terre •  
Sciences économiques et sociales

### Langues vivantes

- LVA : allemand, anglais  
- LVB : allemand, espagnol

### Enseignements optionnels en 2<sup>de</sup>

- LVC : italien  
- Langues et cultures de l'Antiquité :  
grec, latin  
- Arts : arts plastiques

### Section particulière

- Sections européennes : allemand, anglais

## LISIEUX 14100 Lycée les Rosiers

17 chemin de Rocques  
Tél. 02 31 48 21 80  
Internat garçons-filles

### Diplôme préparé

- Bac STMG spécialité gestion et finance  
- Bac STMG spécialité ressources  
humaines et communication  
- Bac ST2S

### Langues vivantes

- LVA : anglais  
- LVB : allemand, espagnol

### Enseignements optionnels en 2<sup>de</sup>

- Management et gestion • Santé  
et social

## TROUVILLE- SUR-MER 14360

### Lycée Marie Joseph

2 avenue de la Marnière Hennequeville  
Tél. 02 31 14 05 50

### Diplôme préparé

- Bac général, spécialités proposées :  
Arts : cinéma - audiovisuel • Histoire-  
géographie, géopolitique et sciences  
politiques • Langues, littératures  
et cultures étrangères • LVC •  
Mathématiques • Physique - Chimie  
• Sciences de la vie et de la Terre •  
Sciences économiques et sociales

### Langues vivantes

- LVA : anglais  
- LVB : allemand, espagnol

### Enseignements optionnels en 2<sup>de</sup>

- LVC : chinois  
- Langues et cultures de l'Antiquité :  
latin  
- Arts : cinéma - audiovisuel

### Section particulière

- Section européenne : anglais

## VIRE NORMANDIE

14503 Cedex  
Lycée Saint-Jean Eudes

2 avenue de la Gare, BP 157  
Tél. 02 31 68 10 63  
Internat garçons-filles

### Diplôme préparé

- Bac général, spécialités proposées :  
Arts : arts plastiques • Langues,  
littératures et cultures étrangères •  
Mathématiques • Physique - Chimie  
• Sciences de la vie et de la Terre •  
Sciences économiques et sociales

### Langues vivantes

- LVA : anglais  
- LVB : allemand, espagnol

### Enseignements optionnels en 2<sup>de</sup>

- Langues et cultures de l'Antiquité :  
latin  
- Arts : arts plastiques • Arts : musique

### Section particulière

- Section européenne : anglais

## 50 Manche

## AGNEAUX 50180 Lycée Institut Saint-Lô

18 rue de l'Oratoire  
Tél. 02 33 77 17 17  
Internat garçons-filles

### Diplôme préparé

- Bac général, spécialités proposées :  
Histoire-géographie, géopolitique  
et sciences politiques • Humanités,  
littérature et philosophie • Langues,  
littératures et cultures étrangères • LVC  
• Mathématiques • Physique - Chimie  
• Sciences de la vie et de la Terre •  
Sciences économiques et sociales  
- Bac STMG spécialité gestion  
et finance  
- Bac STMG spécialité mercatique  
(marketing)

### Langues vivantes

- LVA : anglais  
- LVB : allemand, espagnol

## Enseignements optionnels en 2<sup>de</sup>

- LVC : italien (formation à distance),  
russe  
- Langues et cultures de l'Antiquité : grec,  
latin  
- Management et gestion

### Sections particulières

- Section européenne : anglais  
- Section sportive : athlétisme

## AVRANCHES 50303 Cedex Lycée Notre-Dame de la Providence

9 rue Chanoine Bérenger, BP 340  
Tél. 02 33 58 02 22  
Internat garçons-filles

### Diplôme préparé

- Bac général, spécialités proposées :  
Histoire-géographie, géopolitique  
et sciences politiques • Humanités,  
littérature et philosophie • Langues,  
littératures et cultures étrangères •  
Mathématiques • Numérique  
et sciences informatiques • Physique -  
Chimie • Sciences de la vie et de  
la Terre • Sciences économiques  
et sociales

- Bac STMG spécialité gestion  
et finance

- Bac STMG spécialité mercatique  
(marketing)

- Bac STMG spécialité ressources  
humaines et communication

### Langues vivantes

- LVA : anglais  
- LVB : allemand, espagnol

### Enseignements optionnels en 2<sup>de</sup>

- LVC : italien (formation à distance)  
- Langues et cultures de l'Antiquité :  
latin  
- Arts : théâtre • Éducation physique  
et sportive • Management et gestion

## CHERBOURG- EN-COTENTIN 50100

### Lycée Thomas Hélye

87 rue Emmanuel Liais  
Tél. 02 33 78 14 24

### Diplôme préparé

- Bac général, spécialités proposées :  
Histoire-géographie, géopolitique  
et sciences politiques • Humanités,  
littérature et philosophie • Langues,  
littératures et cultures étrangères •  
LVC • Mathématiques • Numérique et  
sciences informatiques • Physique -  
Chimie • Sciences de la vie et de la Terre  
• Sciences économiques et sociales  
- Bac STMG spécialité mercatique  
(marketing)

- Bac STMG spécialité ressources  
humaines et communication

### Langues vivantes

- LVA : anglais  
- LVB : allemand, espagnol

### Enseignements optionnels en 2<sup>de</sup>

- LVC : chinois  
- Langues et cultures de l'Antiquité :  
latin  
- Éducation physique et sportive •  
Management et gestion

**COUTANCES** 50200

**Lycée Jean-Paul II**

60 rue d'Iikley  
Tél. 02 33 76 56 56  
Internat garçons-filles

**Diplôme préparé**

- Bac général, spécialités proposées : Histoire-géographie, géopolitique et sciences politiques • Humanités, littérature et philosophie • Langues, littératures et cultures étrangères • LVC • Mathématiques • Numérique et sciences informatiques • Physique - Chimie • Sciences de la vie et de la Terre • Sciences économiques et sociales  
- Bac STMG spécialité systèmes d'information de gestion

**Langues vivantes**

- LVA : anglais  
- LVB : allemand, espagnol

**Enseignements optionnels en 2<sup>de</sup>**

- LVC : italien (formation à distance)  
- Langues et cultures de l'Antiquité : latin  
- Arts : musique • Éducation physique et sportive • Management et gestion

**Sections particulières**

- Section européenne : anglais  
- Section sportive : équitation

**GRANVILLE** 50400

**Lycée Sévigné**

15 boulevard Girard Desprairies  
Tél. 02 33 50 03 64  
Internat garçons-filles

**Diplôme préparé**

- Bac général, spécialités proposées : Arts : arts plastiques • Histoire-géographie, géopolitique et sciences politiques • Humanités, littérature et philosophie • Langues, littératures et cultures étrangères • LVC • Mathématiques • Physique - Chimie • Sciences de la vie et de la Terre • Sciences économiques et sociales

**Langues vivantes**

- LVA : anglais  
- LVB : allemand, chinois, espagnol, italien

**Enseignements optionnels en 2<sup>de</sup>**

- LVC : chinois, espagnol, italien  
- Langues et cultures de l'Antiquité : latin  
- Arts : arts plastiques • Management et gestion

**Sections particulières**

- Section européenne : espagnol  
- Section sportive : tennis

**SAINT-LÔ** 50001 Cedex

**Lycée technologique le Bon Sauveur**

Lycée des métiers des soins à la personne et du tourisme  
1 rue Elisabeth de Surville, BP 331  
Tél. 02 33 72 53 53  
Internat garçons-filles

**Diplôme préparé**

- Bac ST2S

**Langues vivantes**

- LVA : anglais  
- LVB : allemand, espagnol

**Enseignement optionnel en 2<sup>de</sup>**

- Santé et social

**61 Orne**

**ALENÇON** 61007 Cedex

**Lycée Saint-François de Sales**

100 rue Labillardière, BP 217  
Tél. 02 33 82 43 00  
Internat garçons-filles

**Diplôme préparé**

- Bac général, spécialités proposées : Histoire-géographie, géopolitique et sciences politiques • Humanités, littérature et philosophie • LVC • Mathématiques • Physique - Chimie • Sciences de la vie et de la Terre • Sciences économiques et sociales  
- Bac STMG spécialité gestion et finance  
- Bac STMG spécialité mercatique (marketing)

**Langues vivantes**

- LVA : anglais  
- LVB : allemand, espagnol

**Enseignements optionnels en 2<sup>de</sup>**

- LVC : chinois  
- Langues et cultures de l'Antiquité : grec, latin  
- Éducation physique et sportive • Management et gestion

**Sections particulières**

- Section européenne : anglais  
- Section sportive : football

**ARGENTAN** 61203 Cedex

**Lycée Jeanne d'Aquin**

10 rue du Collège, CS 20221  
Tél. 02 33 12 26 30  
Internat garçons-filles

**Diplôme préparé**

- Bac général, spécialités proposées : Histoire-géographie, géopolitique et sciences politiques • Humanités, littérature et philosophie • Mathématiques • Sciences de la vie et de la Terre • Sciences économiques et sociales

**Langues vivantes**

- LVA : anglais  
- LVB : allemand, espagnol

**Enseignements optionnels en 2<sup>de</sup>**

- LVC : allemand, espagnol  
- Langues et cultures de l'Antiquité : latin  
- Arts : arts plastiques • Éducation physique et sportive • Santé et social

**Section particulière**

- Section européenne : anglais

**FLERS** 61105 Cedex

**Lycée St-Thomas d'Aquin**

1 place Claudius Duperron, BP 246  
Tél. 02 33 64 90 79  
Internat garçons-filles

**Diplôme préparé**

- Bac général, spécialités proposées : Histoire-géographie, géopolitique et sciences politiques • Humanités, littérature et philosophie • Langues, littératures et cultures étrangères • LVC • Mathématiques • Numérique et sciences informatiques • Physique - Chimie • Sciences de la vie et de la Terre • Sciences de l'ingénieur • Sciences économiques et sociales  
- Bac STMG spécialité gestion et finance

- Bac STMG spécialité mercatique (marketing)

- Bac STMG spécialité ressources humaines et communication  
- Bac ST2S

**Langues vivantes**

- LVA : anglais  
- LVB : allemand, espagnol

**Enseignements optionnels en 2<sup>de</sup>**

- LVC : allemand, espagnol  
- Langues et cultures de l'Antiquité : latin  
- Arts : arts plastiques • Management et gestion • Santé et social • Sciences de l'ingénieur

**Sections particulières**

- Section européenne : anglais  
- Section sportive : cyclisme

**FLERS** 61105 Cedex

**Lycée Saint-Thomas d'Aquin**

1 place Claudius Duperron, BP 246  
Tél. 02 33 64 90 79  
Internat garçons-filles

**Diplôme préparé**

- Bac général, spécialités proposées : Histoire-géographie, géopolitique et sciences politiques • Humanités, littérature et philosophie • Langues, littératures et cultures étrangères • LVC • Mathématiques • Numérique et sciences informatiques • Physique - Chimie • Sciences de la vie et de la Terre • Sciences de l'ingénieur • Sciences économiques et sociales  
- Bac STMG spécialité gestion et finance  
- Bac STMG spécialité mercatique (marketing)  
- Bac STMG spécialité ressources humaines et communication  
- Bac ST2S

**Langues vivantes**

- LVA : anglais  
- LVB : allemand, espagnol

**Enseignements optionnels en 2<sup>de</sup>**

- LVC : allemand, espagnol  
- Langues et cultures de l'Antiquité : latin  
- Arts : arts plastiques • Management et gestion • Santé et social • Sciences de l'ingénieur

**Sections particulières**

- Section européenne : anglais  
- Section sportive : cyclisme

**MORTAGNE-AU-PERCHE** 61400

**Lycée Bignon**

3 rue de la Comédie, BP 4  
Tél. 02 33 85 15 50  
Internat garçons-filles

**Diplôme préparé**

- Bac général, spécialités proposées : Histoire-géographie, géopolitique et sciences politiques • Humanités, littérature et philosophie • LVC • Mathématiques • Physique - Chimie • Sciences de la vie et de la Terre • Sciences économiques et sociales

**Langues vivantes**

- LVA : anglais  
- LVB : allemand, espagnol

**Enseignements optionnels en 2<sup>de</sup>**

- LVC : espagnol  
- Langues et cultures de l'Antiquité : latin  
- Éducation physique et sportive

**SÉES** 61500

**Lycée Marie Immaculée**

6 rue Charles Forget, BP 96  
Tél. 02 33 27 80 28

**Diplôme préparé**

- Bac général, spécialités proposées : Histoire-géographie, géopolitique et sciences politiques • Langues, littératures et cultures étrangères • Mathématiques • Physique - Chimie • Sciences de la vie et de la Terre • Sciences économiques et sociales

**Langues vivantes**

- LVA : anglais  
- LVB : allemand, espagnol

**Enseignements optionnels en 2<sup>de</sup>**

- LVC : allemand, espagnol  
- Langues et cultures de l'Antiquité : latin

**Section particulière**

- Section européenne : espagnol

## LES DIPLÔMES PROFESSIONNELS PAR DOMAINES

**Vous trouverez ci-dessous la liste des diplômes professionnels (bacs professionnels, CAP) regroupés en 18 domaines. Pour chaque diplôme, les lieux de préparation sont indiqués avec le numéro du département, la ville et le nom de l'établissement, le statut (scolaire et/ou apprentissage).**

### À CONSULTER

→ Parcours Les métiers de l'environnement et du développement durable



→ Parcours Les métiers de l'agriculture et de la forêt



### Agriculture, élevage, aménagement, forêt

#### CAP Matelot (maritime)

◆ 50 **Cherbourg-en-Cotentin** - Lycée professionnel maritime et aquacole Daniel Rigolet

#### CAP agricole Jardinier paysagiste

- 14 **Blangy-le-Château** - Maison familiale rurale
- 14 **Caen** - Lycée agricole Lemonnier
- 14 **Creully** - École du paysage et de l'horticulture
- ▲ 50 **Coutances** - Lycée agricole de Coutances
- 50 **Coutances** - Maison familiale rurale
- ◆ 50 **Saint-Lô** - Établissement régional d'enseignement adapté Robert Doisneau
- A 61 **Cerisy-Belle-Étoile** - Maison familiale rurale

#### CAP agricole Lad - cavalier d'entraînement

- A 50 **Graignes-Mesnil-Angot** - École des courses hippiques
- A 61 **Vimoutiers** - Maison familiale rurale

#### CAP agricole Maréchal-ferrant (3 ans)

▲ 50 **Saint-Hilaire-du-Harcouët** - Lycée agricole de la baie du Mont Saint-Michel

#### CAP agricole Métiers de l'agriculture

##### - production animale

- 14 **Balleroy-sur-Drôme** - Maison familiale rurale
- 14 **Blangy-le-Château** - Maison familiale rurale
- ▲ 14 **Vire Normandie** - Lycée agricole de Vire
- ▲ 50 **Coutances** - Lycée agricole de Coutances
- 50 **Mortain-Bocage** - Maison familiale rurale
- ◆ 50 **Saint-Hilaire-du-Harcouët** - Lycée agricole de la baie du Mont Saint-Michel
- 61 **Alençon** - Maison familiale rurale

##### - production végétale : arboriculture, horticulture

- 14 **Creully** - École du paysage et de l'horticulture
- ◆ 14 **Hérouville-Saint-Clair** - Établissement régional d'enseignement adapté Yvonne Guégan
- ▲ 50 **Coutances** - Lycée agricole de Coutances
- 50 **Coutances** - Maison familiale rurale
- 61 **Cerisy-Belle-Étoile** - Maison familiale rurale

##### - production végétale : grandes cultures

- ▲ 14 **Saint-Pierre-en-Auge** - Lycée agricole Le Robillard
- A 50 **Condé-sur-Vire** - Institut rural La Bélinière

#### CAP agricole Palefrenier soigneur

- ▲ 61 **Sées** - CFA agricole de Sées
- 61 **Vimoutiers** - Maison familiale rurale

#### CAP agricole Travaux forestiers

- A 61 **Pointel** - Maison familiale rurale

#### Bac pro Agroéquipement

- ◆ A 14 **Saint-Pierre-en-Auge** - Lycée agricole Le Robillard
- A 50 **Condé-sur-Vire** - Institut rural La Bélinière
- 50 **Montebourg** - Lycée professionnel agricole de l'Abbaye
- 61 **Giel-Courteilles** - Lycée professionnel agricole Giel Don Bosco
- A 61 **Rives d'Andaine** - Maison familiale rurale (apprentissage possible en 1<sup>re</sup> et terminale)

#### Bac pro Aménagements paysagers

- 14 **Blangy-le-Château** - Maison familiale rurale
- 14 **Caen** - Lycée agricole Lemonnier
- 14 **Creully** - École du paysage et de l'horticulture
- ◆ 14 **Vire Normandie** - Lycée agricole de Vire
- ◆ A 50 **Coutances** - Lycée agricole de Coutances
- 50 **Coutances** - Maison familiale rurale
- A 61 **Cerisy-Belle-Étoile** - Maison familiale rurale (apprentissage possible en 1<sup>re</sup> et terminale)

#### Bac pro Conduite de productions horticoles (arbres, arbustes, fruits, fleurs, légumes)

- 14 **Creully** - École du paysage et de l'horticulture
- ◆ A 50 **Coutances** - Lycée agricole de Coutances

#### Bac pro Conduite et gestion de l'entreprise agricole

##### - grandes cultures

- 14 **Maltot** - Maison familiale rurale
- ◆ 14 **Saint-Pierre-en-Auge** - Lycée agricole Le Robillard

##### - polyculture élevage

- 14 **Balleroy-sur-Drôme** - Maison familiale rurale (terminale à la MFR de Granville ou de Maltot)
- 14 **Blangy-le-Château** - Maison familiale rurale (terminale à l'institut rural de Maltot)
- 14 **Maltot** - Maison familiale rurale
- ◆ A 14 **Saint-Pierre-en-Auge** - Lycée agricole Le Robillard
- ◆ A 14 **Vire Normandie** - Lycée agricole de Vire

- ◆ A 50 **Coutances** - Lycée agricole de Coutances (pour l'apprentissage, terminale au lycée agricole de Saint-Lô Thère, le Hommet d'Artenay)
- 50 **Granville** - Maison familiale rurale (terminale uniquement)
- 50 **La Haye** - Maison familiale rurale (terminale à la MFR de Granville)

- ◆ A 50 **Le Hommet-d'Arthenay** - Lycée agricole Saint-Lô Thère (apprentissage possible en terminale)
- 50 **Montebourg** - Lycée professionnel agricole de l'Abbaye
- 50 **Mortain-Bocage** - Maison familiale rurale (terminale à la MFR de Granville ou à la MFR CFTA de la Ferté-Macé)
- ◆ 50 **Saint-Hilaire-du-Harcouët** - Lycée agricole de la baie du Mont Saint-Michel
- 50 **Vains** - Maison familiale rurale (terminale à la MFR de Granville)
- 61 **Giel-Courteilles** - Lycée professionnel agricole Giel Don Bosco
- A 61 **La Ferté-Macé** - MFR CFTA (1<sup>re</sup> et terminale uniquement, temps plein ou apprentissage)
- 61 **Rives d'Andaine** - Maison familiale rurale (1<sup>re</sup> et terminale à la MFR CFTA de La Ferté-Macé)

◆ **61 Sées** - CFA agricole de Sées

◆ **61 Sées** - Lycée agricole Auguste Loutreuil

■ **A 61 Vimoutiers** - Maison familiale rurale (apprentissage possible en 1<sup>re</sup> et terminale)

**Bac pro Conduite et gestion de l'entreprise hippique**

■ **A 50 Graignes-Mesnil-Angot** - École des courses hippiques

◆ **50 Saint-Hilaire-du-Harcouët** - Lycée agricole de la baie du Mont Saint-Michel

◆ **61 Sées** - CFA agricole de Sées

■ **A 61 Vimoutiers** - Maison familiale rurale (apprentissage possible en 1<sup>re</sup> et terminale)

**Bac pro Conduite et gestion des entreprises maritimes option pêche**

◆ **50 Cherbourg-en-Cotentin** - Lycée professionnel maritime et aquacole Daniel Rigolet

**Bac pro Conduite et gestion d'une entreprise du secteur canin et félin**

■ **61 Mortagne-au-Perche** - Maison familiale rurale (École du chien et des animaux de compagnie)

**Bac pro Cultures marines**

◆ **A 50 Cherbourg-en-Cotentin** - Lycée professionnel maritime et aquacole Daniel Rigolet (apprentissage possible en 1<sup>re</sup> et terminale)

**Bac pro Forêt**

■ **A 61 Pointel** - Maison familiale rurale (apprentissage possible en 1<sup>re</sup> et terminale)

**Bac pro Gestion des milieux naturels et de la faune**

◆ **14 Vire Normandie** - Lycée agricole de Vire

**Bac pro Productions aquacoles**

■ **50 La Haye** - Maison familiale rurale

**Bac pro Technicien conseil vente de produits de jardin**

◆ **14 Caen** - Lycée agricole Lemonnier

◆ **50 Coutances** - Lycée agricole de Coutances

**Bac pro Technicien conseil vente en animalerie**

◆ **14 Vire Normandie** - Lycée agricole de Vire

■ **61 Mortagne-au-Perche** - Maison familiale rurale (École du chien et des animaux de compagnie)

**Toiletteur canin**

◆ **61 Mortagne-au-Perche** - Maison familiale rurale (École du chien et des animaux de compagnie)

**Alimentation, hôtellerie, restauration**

**CAP Agent polyvalent de restauration**

◆ **14 Caen** - Lycée professionnel Camille Claudel

■ **14 Caen** - Lycée professionnel de l'Oasis

◆ **14 Vire Normandie** - Lycée

professionnel Jean Mermoz

◆ **50 Cherbourg-en-Cotentin** - Section

d'enseignement professionnel du lycée Alexis de Tocqueville

◆ **50 Saint-Lô** - Section d'enseignement professionnel du lycée Curie-Corot

◆ **61 Alençon** - 3 IFA

◆ **61 La Ferté-Macé** - Lycée professionnel Flora Tristan

**CAP Assistant technique en milieu familial et collectif**

◆ **14 Bayeux** - Section d'enseignement professionnel du lycée Arcisse de Caumont

■ **14 Caen** - Lycée professionnel

de l'Oasis

◆ **14 Hérouville-Saint-Clair** - Établissement régional d'enseignement adapté Yvonne Guégan

◆ **14 Lisieux** - Section d'enseignement professionnel du lycée Paul Cornu

◆ **50 Cherbourg-en-Cotentin** - Section d'enseignement professionnel du lycée Alexis de Tocqueville

◆ **50 Granville** - Section d'enseignement professionnel du lycée hôtelier Maurice Marland

◆ **50 Saint-Lô** - Établissement régional d'enseignement adapté Robert Doisneau

◆ **61 Argentan** - Lycée polyvalent Mézeray Gabriel

◆ **61 La Ferté-Macé** - Lycée professionnel Flora Tristan

**CAP Boucher**

◆ **14 Caen** - Centre interprofessionnel de formation de l'artisanat du Calvados CIFAC

◆ **50 Coutances** - Institut de formation de la Chambre de métiers de la Manche IFORM

◆ **61 Alençon** - 3 IFA

**CAP Boulanger**

◆ **14 Caen** - Centre interprofessionnel de formation de l'artisanat du Calvados CIFAC

◆ **50 Coutances** - Institut de formation de la Chambre de métiers de la Manche IFORM

◆ **61 Alençon** - 3 IFA

**CAP Charcutier-traiteur**

◆ **14 Caen** - Centre interprofessionnel de formation de l'artisanat du Calvados CIFAC

◆ **50 Coutances** - Institut de formation de la Chambre de métiers de la Manche IFORM

◆ **61 Alençon** - 3 IFA

**CAP Commercialisation et services en hôtel-café-restaurant**

◆ **14 Caen** - Institut consulaire d'enseignement professionnel ICEP-CFA

◆ **14 Dives-sur-Mer** - Lycée professionnel Jean Jooris

◆ **14 Hérouville-Saint-Clair** - Établissement régional d'enseignement adapté Yvonne Guégan

◆ **14 Ifs** - Section d'enseignement professionnel du lycée François Rabelais

■ **14 Lisieux** - Apprentis d'Auteuil - lycée professionnel Victorine Magne

◆ **50 Saint-Lô** - Établissement régional d'enseignement adapté Robert Doisneau

◆ **61 Alençon** - 3 IFA

**CAP Cuisine**

◆ **14 Caen** - Institut consulaire d'enseignement professionnel ICEP-CFA

◆ **A 14 Dives-sur-Mer** - Lycée professionnel Jean Jooris

◆ **14 Hérouville-Saint-Clair** - Établissement régional d'enseignement adapté Yvonne Guégan

■ **14 Lisieux** - Apprentis d'Auteuil - lycée professionnel Victorine Magne

◆ **50 Saint-Lô** - Établissement régional d'enseignement adapté Robert Doisneau

◆ **61 Alençon** - 3 IFA

**CAP Pâtissier**

◆ **14 Caen** - Centre interprofessionnel de formation de l'artisanat du Calvados CIFAC

◆ **50 Coutances** - Institut de formation de la Chambre de métiers de la Manche IFORM

◆ **61 Alençon** - 3 IFA

**Bac pro Boucher charcutier traiteur**

◆ **14 Caen** - Centre interprofessionnel de formation de l'artisanat du Calvados CIFAC

◆ **50 Coutances** - Institut de formation de la Chambre de métiers de la Manche IFORM

**Bac pro Boulanger pâtissier**

◆ **14 Caen** - Centre interprofessionnel de formation de l'artisanat du Calvados CIFAC

◆ **14 Ifs** - Section d'enseignement professionnel du lycée François Rabelais

◆ **50 Coutances** - Institut de formation de la Chambre de métiers de la Manche IFORM

**Bac pro Commercialisation et services en restauration**

◆ **14 Caen** - Institut consulaire d'enseignement professionnel ICEP-CFA

◆ **14 Dives-sur-Mer** - Lycée professionnel Jean Jooris

■ **14 Douvres-la-Délivrande** - Lycée professionnel Notre-Dame de Nazareth

◆ **14 Ifs** - Section d'enseignement professionnel du lycée François Rabelais

◆ **14 Lisieux** - Section d'enseignement professionnel du lycée Paul Cornu

◆ **50 Granville** - Section d'enseignement professionnel du lycée hôtelier Maurice Marland

◆ **61 La Ferté-Macé** - Lycée professionnel Flora Tristan

**Bac pro Cuisine**

◆ **14 Caen** - Institut consulaire d'enseignement professionnel ICEP-CFA

◆ **14 Dives-sur-Mer** - Lycée professionnel Jean Jooris

■ **14 Douvres-la-Délivrande** - Lycée professionnel Notre-Dame de Nazareth

◆ **14 Ifs** - Section d'enseignement professionnel du lycée François Rabelais

◆ **14 Lisieux** - Section d'enseignement professionnel du lycée Paul Cornu

◆ **50 Granville** - Section d'enseignement professionnel du lycée hôtelier Maurice Marland

◆ **61 La Ferté-Macé** - Lycée professionnel Flora Tristan

**Bac pro Laboratoire contrôle qualité**

■ **14 Caen** - Lycée agricole Lemonnier

**Bac pro Technicien conseil vente en alimentation option produits alimentaires**

◆ **14 Caen** - Centre interprofessionnel de formation de l'artisanat du Calvados CIFAC

◆ **50 Coutances** - Institut de formation de la Chambre de métiers de la Manche IFORM

■ **50 Percy-en-Normandie** - Maison familiale rurale

■ **61 Mortagne-au-Perche** - Maison familiale rurale

**Arts, artisanat, audiovisuel**

**Bac pro Artisanat et métiers d'art option communication visuelle plurimédia**

◆ **14 Lisieux** - Section d'enseignement professionnel du lycée Paul Cornu

**Automobile, engins**

**CAP Maintenance des matériels option A matériels agricoles**

◆ **50 Coutances** - Institut de formation de la Chambre de métiers de la Manche IFORM

◆ **50 Saint-Hilaire-du-Harcouët** - Section d'enseignement professionnel du lycée Claude Lehec

**CAP Maintenance des matériels option C matériels d'espaces verts**

■ **14 Caen** - Lycée professionnel Institut Lemonnier

◆ **50 Coutances** - Institut de formation de la Chambre de métiers de la Manche IFORM

■ **61 Giel-Courteilles** - Lycée professionnel Giel Don Bosco

**CAP Maintenance des véhicules option A voitures particulières**

◆ **14 Caen** - Centre interprofessionnel de formation de l'artisanat du Calvados CIFAC

◆ **50 Coutances** - Institut de formation de la Chambre de métiers de la Manche IFORM

◆ **61 Alençon** - 3 IFA

◆ **61 Flers** - Section d'enseignement professionnel du lycée Jean Guéhenno

**CAP Maintenance des véhicules option B véhicules de transport routier**

◆ **14 Mondeville** - CFA Promotrans

**CAP Maintenance des véhicules option C motocycles**

◆ **14 Caen** - Centre interprofessionnel de formation de l'artisanat du Calvados CIFAC

- ◆ enseignement public (voie scolaire)
- enseignement privé (voie scolaire)
- A apprentissage

## Bac pro Maintenance des matériels option A matériels agricoles

◆ 50 **Saint-Hilaire-du-Harcouët** - Section d'enseignement professionnel du lycée Claude Lehec

## Bac pro Maintenance des matériels option B matériels de construction et de manutention

◆ 50 **Saint-Hilaire-du-Harcouët** - Section d'enseignement professionnel du lycée Claude Lehec

## Bac pro Maintenance des matériels option C matériels d'espaces verts

◆ 50 **Saint-Hilaire-du-Harcouët** - Section d'enseignement professionnel du lycée Claude Lehec

## Bac pro Maintenance des véhicules option A voitures particulières

◆ 14 **Caen** - Centre interprofessionnel de formation de l'artisanat du Calvados CIFAC

◆ 14 **Caen** - Lycée professionnel Institut Lemonnier

◆ 14 **Mondeville** - Section d'enseignement professionnel du lycée Jules Verne

◆ 50 **Cherbourg-en-Cotentin** - Lycée professionnel Sauxmarais

◆ 50 **Coutances** - Institut de formation de la Chambre de métiers de la Manche IFORM

◆ 50 **Granville** - Section d'enseignement professionnel du lycée Juliot de la Morandière

◆ 61 **Alençon** - Lycée professionnel Marcel Mézen

◆ 61 **Alençon** - 3 IFA

◆ 61 **Giel-Courteilles** - Lycée professionnel Giel Don Bosco

## Bac pro Maintenance des véhicules option B véhicules de transport routier

◆ 14 **Mondeville** - CFA Promotrans

◆ 50 **Saint-Hilaire-du-Harcouët** - Section d'enseignement professionnel du lycée Claude Lehec

◆ 61 **Alençon** - Lycée professionnel Marcel Mézen

## Bac pro Maintenance des véhicules option C motocycles

◆ 14 **Caen** - Centre interprofessionnel de formation de l'artisanat du Calvados CIFAC

◆ 61 **Giel-Courteilles** - Lycée professionnel Giel Don Bosco

## Bâtiment, travaux publics

### CAP Carreleur mosaïste

◆ 14 **Caen** - Bâtiment CFA Caen

◆ 61 **Alençon** - Bâtiment CFA Alençon

### CAP Conducteur d'engins : travaux publics et carrières

◆ 61 **Alençon** - École des travaux publics de Normandie-Institut Jean Fréret

### CAP Constructeur de routes

◆ 61 **Alençon** - École des travaux publics de Normandie-Institut Jean Fréret

## CAP Constructeur en canalisations des travaux publics

◆ 61 **Alençon** - École des travaux publics de Normandie-Institut Jean Fréret

### CAP Couvreur

◆ 14 **Caen** - Bâtiment CFA Caen

◆ 14 **Caen** - Section d'enseignement professionnel du lycée Pierre Simon de Laplace

◆ 50 **Coutances** - Bâtiment CFA Coutances

◆ 50 **Saint-Lô** - Établissement régional d'enseignement adapté Robert Doisneau

◆ 61 **Alençon** - Bâtiment CFA Alençon

### CAP Maçon

◆ 14 **Caen** - Bâtiment CFA Caen

◆ 14 **Caen** - Section d'enseignement professionnel du lycée Pierre Simon de Laplace

◆ 14 **Hérouville-Saint-Clair** - Établissement régional d'enseignement adapté Yvonne Guégan

◆ 14 **Lisieux** - Apprentis d'Auteuil - lycée professionnel Victorine Magne

◆ 50 **Coutances** - Bâtiment CFA Coutances

◆ 50 **Saint-Lô** - Établissement régional d'enseignement adapté Robert Doisneau

◆ 61 **Alençon** - Bâtiment CFA Alençon

◆ 61 **Argentan** - Lycée polyvalent Mézery Gabriel

◆ 61 **La Ferté-Macé** - Établissement régional d'enseignement adapté Pierre Mendès France

### CAP Maintenance de bâtiments de collectivités

◆ 14 **Hérouville-Saint-Clair** - Établissement régional d'enseignement adapté Yvonne Guégan

### CAP Monteur en installations sanitaires

◆ 14 **Caen** - Bâtiment CFA Caen

◆ 50 **Coutances** - Bâtiment CFA Coutances

◆ 61 **Alençon** - Bâtiment CFA Alençon

### CAP Peintre-applicateur de revêtements

◆ 14 **Caen** - Bâtiment CFA Caen

◆ 14 **Caen** - Section d'enseignement professionnel du lycée Pierre Simon de Laplace

◆ 14 **Hérouville-Saint-Clair** - Établissement régional d'enseignement adapté Yvonne Guégan

◆ 50 **Coutances** - Bâtiment CFA Coutances

◆ 50 **Coutances** - Lycée professionnel Thomas Pesquet

◆ 50 **Saint-Lô** - Établissement régional d'enseignement adapté Robert Doisneau

◆ 61 **Alençon** - Bâtiment CFA Alençon

◆ 61 **Argentan** - Lycée polyvalent Mézery Gabriel

◆ 61 **La Ferté-Macé** - Établissement régional d'enseignement adapté Pierre Mendès France

### CAP Plâtrier - plaquiste

◆ 14 **Caen** - Section d'enseignement professionnel du lycée Pierre Simon de Laplace

◆ 61 **Alençon** - Bâtiment CFA Alençon

### CAP Tailleur de pierre

◆ 50 **Coutances** - Lycée professionnel Thomas Pesquet

## Bac pro Aménagement et finition du bâtiment

◆ 50 **Coutances** - Lycée professionnel Thomas Pesquet

## Bac pro Artisanat et métiers d'art option marchandisage visuel

◆ 14 **Caen** - Lycée professionnel Victor Lépine

## Bac pro Interventions sur le patrimoine bâti option maçonnerie

◆ 14 **Lisieux** - Apprentis d'Auteuil - lycée professionnel Victorine Magne

## Bac pro Technicien d'études du bâtiment option A études et économie

◆ 14 **Caen** - Section d'enseignement professionnel du lycée Pierre Simon de Laplace

◆ 50 **Cherbourg-en-Cotentin** - Lycée professionnel Ingénieur Cachin

◆ 50 **Coutances** - Lycée professionnel Thomas Pesquet

◆ 61 **Argentan** - Lycée polyvalent Mézery Gabriel

## Bac pro Technicien d'études du bâtiment option B assistant en architecture

◆ 50 **Coutances** - Lycée professionnel Thomas Pesquet

◆ 61 **Giel-Courteilles** - Lycée professionnel Giel Don Bosco

## Bac pro Technicien du bâtiment : organisation et réalisation du gros œuvre

◆ 14 **Caen** - Section d'enseignement professionnel du lycée Pierre Simon de Laplace

◆ 50 **Coutances** - Lycée professionnel Thomas Pesquet

(apprentissage possible en 1<sup>er</sup> et terminale)

## Bac pro Technicien géomètre - topographe

◆ 14 **Caen** - Section d'enseignement professionnel du lycée Pierre Simon de Laplace

◆ 61 **Argentan** - Lycée polyvalent Mézery Gabriel

## Bac pro Travaux publics

◆ 14 **Caen** - Section d'enseignement professionnel du lycée Pierre Simon de Laplace

◆ 61 **Alençon** - École des travaux publics de Normandie-Institut Jean Fréret

## Bois, ameublement

### CAP Charpentier bois

◆ 14 **Honfleur** - Section d'enseignement professionnel du lycée polyvalent Albert Sorel

◆ 14 **Lisieux** - Apprentis d'Auteuil - lycée professionnel Victorine Magne

◆ 61 **Alençon** - Bâtiment CFA Alençon

### CAP Charpentier de marine

◆ 50 **Cherbourg-en-Cotentin** - Lycée professionnel Edmond Doucet

## CAP Constructeur bois

◆ 14 **Dives-sur-Mer** - Lycée professionnel Jean Jooris

◆ 61 **La Ferté-Macé** - Section d'enseignement professionnel du lycée des Andaines

### CAP Ébéniste

◆ 61 **Giel-Courteilles** - Lycée professionnel Giel Don Bosco

◆ 61 **L'Aigle** - Section d'enseignement professionnel du lycée Napoléon

## CAP Menuisier fabricant de menuiserie, mobilier et agencement

◆ 14 **Caen** - Bâtiment CFA Caen

◆ 14 **Caen** - Lycée professionnel Institut Lemonnier

◆ 14 **Caen** - Section d'enseignement professionnel du lycée Pierre Simon de Laplace

◆ 14 **Lisieux** - Apprentis d'Auteuil - lycée professionnel Victorine Magne

◆ 50 **Cherbourg-en-Cotentin** - Lycée professionnel Edmond Doucet

◆ 50 **Coutances** - Bâtiment CFA Coutances

◆ 50 **Coutances** - Lycée professionnel Thomas Pesquet

◆ 50 **Saint-Lô** - Établissement régional d'enseignement adapté Robert Doisneau

◆ 61 **Alençon** - Bâtiment CFA Alençon

◆ 61 **La Ferté-Macé** - Établissement régional d'enseignement adapté Pierre Mendès France

### CAP Menuisier installateur

◆ 14 **Caen** - Bâtiment CFA Caen

◆ 50 **Coutances** - Bâtiment CFA Coutances

◆ 61 **Alençon** - Bâtiment CFA Alençon

## Bac pro Étude et réalisation d'agencement

◆ 50 **Coutances** - Lycée professionnel Thomas Pesquet

## Bac pro Technicien constructeur bois

◆ 14 **Honfleur** - Section d'enseignement professionnel du lycée polyvalent Albert Sorel

◆ 50 **Cherbourg-en-Cotentin** - Lycée professionnel Edmond Doucet

◆ 61 **La Ferté-Macé** - Section d'enseignement professionnel du lycée des Andaines (apprentissage possible en 1<sup>er</sup> et terminale)

## Bac pro Technicien de fabrication bois et matériaux associés

◆ 14 **Caen** - Section d'enseignement professionnel du lycée Pierre Simon de Laplace

◆ 61 **Giel-Courteilles** - Lycée professionnel Giel Don Bosco

## Bac pro Technicien menuisier-agenceur

◆ 14 **Caen** - Lycée professionnel Institut Lemonnier

◆ 14 **Caen** - Section d'enseignement professionnel du lycée Pierre Simon de Laplace

◆ 50 **Coutances** - Bâtiment CFA Coutances

◆ 50 **Coutances** - Lycée professionnel Thomas Pesquet

◆ 61 **La Ferté-Macé** - Section d'enseignement professionnel du lycée des Andaines

## Chimie, physique

### Bac pro Bio-industries de transformation

- ◆ **A 50 Le Hommet-d'Arthenay** - Lycée agricole Saint-Lô Thère (apprentissage possible en 1<sup>er</sup> et terminale)
- ◆ **61 L'Aigle** - Section d'enseignement professionnel du lycée Napoléon

### Bac pro Procédés de la chimie, de l'eau et des papiers-cartons

- ◆ **50 Cherbourg-en-Cotentin** - Lycée professionnel Sauxmarais

## Commerce, vente

### CAP Employé de commerce multi-spécialités

- ◆ **A 14 Caen** - Institut consulaire d'enseignement professionnel ICEP-CFA
- ◆ **14 Caen** - Lycée professionnel Camille Claudel
- ◆ **14 Lisieux** - Section d'enseignement professionnel du lycée Paul Cornu
- ◆ **50 Cherbourg-en-Cotentin** - Lycée professionnel Sauxmarais
- ◆ **61 Alençon** - Lycée professionnel Maréchal Leclerc
- ◆ **A 61 Alençon** - 3 IFA
- ◆ **61 Argentan** - Lycée professionnel Jeanne d'Arc
- ◆ **61 Flers** - Section d'enseignement professionnel du lycée Jean Guéhenno

### CAP Employé de vente spécialisé option A produits alimentaires

- ◆ **A 14 Caen** - Centre interprofessionnel de formation de l'artisanat de la Calvados CIFAC
- ◆ **14 Caen** - Lycée professionnel Camille Claudel
- ◆ **A 50 Coutances** - Institut de formation de la Chambre de métiers de la Manche IFORM
- ◆ **A 61 Alençon** - 3 IFA
- ◆ **61 Flers** - Section d'enseignement professionnel du lycée Jean Guéhenno
- ◆ **61 Mortagne-au-Perche** - Section d'enseignement professionnel du lycée Jean Monnet

### CAP Employé de vente spécialisé option B produits d'équipement courant

- ◆ **A 14 Caen** - Institut consulaire d'enseignement professionnel ICEP-CFA
- ◆ **14 Caen** - Lycée professionnel Sainte-Ursule
- ◆ **14 Lisieux** - Section d'enseignement professionnel du lycée Paul Cornu
- ◆ **50 Mortain-Bocage** - Section d'enseignement professionnel du lycée Robert de Mortain
- ◆ **A 61 Alençon** - 3 IFA

### CAP Fleuriste

- ◆ **A 14 Caen** - Institut consulaire d'enseignement professionnel ICEP-CFA

### CAP Poissonnier écailler

- ◆ **A 14 Caen** - Institut consulaire d'enseignement professionnel ICEP-CFA

### CAP Vendeur-magasinier en pièces de rechange et équipements automobiles

- ◆ **61 Alençon** - Lycée professionnel Marcel Mézen

### Bac pro Métiers de l'accueil (ex bac pro Accueil - relation clients et usagers)

- ◆ **14 Bayeux** - Section d'enseignement professionnel du lycée Arcisse de Caumont
- ◆ **14 Caen** - Lycée professionnel Sainte-Ursule
- ◆ **14 Ifs** - Section d'enseignement professionnel du lycée François Rabelais
- ◆ **14 Lisieux** - Lycée professionnel les Rosiers
- ◆ **50 Avranches** - Lycée professionnel Notre-Dame de la Providence
- ◆ **50 Cherbourg-en-Cotentin** - Lycée professionnel Sauxmarais
- ◆ **50 Saint-Lô** - Section d'enseignement professionnel du lycée Curie-Corot
- ◆ **61 Alençon** - Lycée professionnel Maréchal Leclerc
- ◆ **61 Flers** - Section d'enseignement professionnel du lycée Jean Guéhenno

### Bac pro Métiers du commerce et de la vente option A animation et gestion de l'espace commercial (ex bac pro Commerce)

- ◆ **14 Bayeux** - Section d'enseignement professionnel du lycée Arcisse de Caumont
- ◆ **A 14 Caen** - Institut consulaire d'enseignement professionnel ICEP-CFA
- ◆ **14 Caen** - Lycée professionnel Camille Claudel
- ◆ **14 Caen** - Lycée professionnel Sainte-Ursule
- ◆ **14 Lisieux** - Lycée professionnel les Rosiers
- ◆ **50 Agneaux** - Lycée professionnel Institut Saint-Lô
- ◆ **50 Avranches** - Lycée professionnel Notre-Dame de la Providence
- ◆ **50 Cherbourg-en-Cotentin** - Lycée professionnel Sauxmarais
- ◆ **50 Cherbourg-en-Cotentin** - Lycée professionnel Thomas Hélye - Centre La Bucaille
- ◆ **50 Granville** - Maison familiale rurale (2<sup>de</sup> en formation initiale, 1<sup>er</sup> et terminale en contrat de professionnalisation)
- ◆ **50 Saint-Lô** - Section d'enseignement professionnel du lycée Curie-Corot
- ◆ **61 Alençon** - Lycée professionnel Maréchal Leclerc
- ◆ **A 61 Alençon** - 3 IFA
- ◆ **61 Argentan** - Lycée polyvalent Mézèray Gabriel
- ◆ **61 Argentan** - Lycée professionnel Jeanne d'Arc
- ◆ **61 Flers** - Section d'enseignement professionnel du lycée Jean Guéhenno

### Bac pro Métiers du commerce et de la vente option B prospection clientèle et valorisation de l'offre commerciale (ex bac pro Vente)

- ◆ **14 Caen** - Lycée professionnel Camille Claudel
- ◆ **14 Caen** - Lycée professionnel Sainte-Ursule
- ◆ **50 Cherbourg-en-Cotentin** - Lycée professionnel Sauxmarais
- ◆ **50 Saint-Lô** - Section d'enseignement professionnel du lycée Curie-Corot
- ◆ **61 Argentan** - Lycée professionnel Jeanne d'Arc
- ◆ **61 Flers** - Section d'enseignement professionnel du lycée Saint-Thomas d'Aquin

## Électricité, électronique, énergie

### CAP Électricien

- ◆ **A 14 Caen** - Bâtiment CFA Caen
- ◆ **50 Cherbourg-en-Cotentin** - Lycée professionnel Ingénieur Cachin
- ◆ **A 50 Coutances** - Bâtiment CFA Coutances
- ◆ **A 61 Alençon** - Bâtiment CFA Alençon

### CAP Monteur en installations thermiques

- ◆ **50 Cherbourg-en-Cotentin** - Lycée professionnel Ingénieur Cachin

### Bac pro Métiers de l'électricité et de ses environnements connectés

- ◆ **14 Bayeux** - Section d'enseignement professionnel du lycée Arcisse de Caumont
- ◆ **A 14 Caen** - Bâtiment CFA Caen
- ◆ **14 Caen** - Lycée professionnel Institut Lemonnier
- ◆ **A 14 Caen** - Pôle formation des industries technologiques - CFA de l'industrie Calvados et Manche
- ◆ **14 Caen** - Section d'enseignement professionnel du lycée Dumont d'Urville
- ◆ **A 14 Condé-en-Normandie** - Section d'enseignement professionnel du lycée Charles Tellier (apprentissage possible en 1<sup>er</sup> et terminale)
- ◆ **14 Falaise** - Lycée polyvalent Guibray-Liard
- ◆ **14 Lisieux** - Section d'enseignement professionnel du lycée Paul Cornu
- ◆ **14 Mondeville** - Section d'enseignement professionnel du lycée Jules Verne
- ◆ **50 Cherbourg-en-Cotentin** - Lycée professionnel Ingénieur Cachin
- ◆ **A 50 Granville** - Section d'enseignement professionnel du lycée Julliot de la Morandière (apprentissage possible en 1<sup>er</sup> et terminale)
- ◆ **50 Saint-Lô** - Section d'enseignement professionnel du lycée Curie-Corot
- ◆ **61 Argentan** - Lycée polyvalent Mézèray Gabriel
- ◆ **61 Flers** - Section d'enseignement professionnel du lycée Jean Guéhenno
- ◆ **61 L'Aigle** - Section d'enseignement professionnel du lycée Napoléon
- ◆ **50 Cherbourg-en-Cotentin** - Lycée professionnel Edmond Doucet

### Bac pro Systèmes numériques option A sûreté et sécurité des infrastructures, de l'habitat et du tertiaire

- ◆ **A 14 Condé-en-Normandie** - Section d'enseignement professionnel du lycée Charles Tellier (apprentissage possible en 1<sup>er</sup> et terminale)
- ◆ **14 Dives-sur-Mer** - Lycée professionnel Jean Jooris (2<sup>de</sup> pro uniquement, 1<sup>er</sup> et terminale au lycée Charles Tellier, Condé-en-Normandie)
- ◆ **50 Cherbourg-en-Cotentin** - Section d'enseignement professionnel du lycée Alexis de Tocqueville (2<sup>de</sup> pro uniquement, 1<sup>er</sup> et terminale au lycée Charles Tellier, Condé-en-Normandie)
- ◆ **50 Granville** - Section d'enseignement professionnel du lycée Julliot de la Morandière (2<sup>de</sup> pro uniquement, 1<sup>er</sup> et terminale au lycée Charles Tellier, Condé-en-Normandie)

- ◆ **50 Saint-Lô** - Section d'enseignement professionnel du lycée Curie-Corot (2<sup>de</sup> pro uniquement, 1<sup>er</sup> et terminale au lycée Charles Tellier, Condé-en-Normandie)
- ◆ **61 La Ferté-Macé** - Lycée professionnel Flora Tristan (2<sup>de</sup> pro uniquement, 1<sup>er</sup> et terminale au lycée Charles Tellier, Condé-en-Normandie)

### Bac pro Systèmes numériques option B audiovisuels, réseau et équipement domestiques

- ◆ **A 14 Condé-en-Normandie** - Section d'enseignement professionnel du lycée Charles Tellier (apprentissage possible en 1<sup>er</sup> et terminale)
- ◆ **14 Dives-sur-Mer** - Lycée professionnel Jean Jooris (2<sup>de</sup> pro uniquement, 1<sup>er</sup> et terminale au lycée Charles Tellier, Condé-en-Normandie)
- ◆ **50 Cherbourg-en-Cotentin** - Section d'enseignement professionnel du lycée Alexis de Tocqueville (2<sup>de</sup> pro uniquement, 1<sup>er</sup> et terminale au lycée Charles Tellier, Condé-en-Normandie)
- ◆ **50 Granville** - Section d'enseignement professionnel du lycée Julliot de la Morandière (2<sup>de</sup> pro uniquement, 1<sup>er</sup> et terminale au lycée Charles Tellier, Condé-en-Normandie)
- ◆ **50 Saint-Lô** - Section d'enseignement professionnel du lycée Curie-Corot (2<sup>de</sup> pro uniquement, 1<sup>er</sup> et terminale au lycée Charles Tellier, Condé-en-Normandie)
- ◆ **61 La Ferté-Macé** - Lycée professionnel Flora Tristan (2<sup>de</sup> pro uniquement, 1<sup>er</sup> et terminale au lycée Charles Tellier, Condé-en-Normandie)

### Bac pro Systèmes numériques option C réseaux informatiques et systèmes communicants

- ◆ **A 14 Condé-en-Normandie** - Section d'enseignement professionnel du lycée Charles Tellier (apprentissage possible en 1<sup>er</sup> et terminale)
- ◆ **14 Dives-sur-Mer** - Lycée professionnel Jean Jooris (2<sup>de</sup> pro uniquement, 1<sup>er</sup> et terminale au lycée Charles Tellier, Condé-en-Normandie)
- ◆ **50 Cherbourg-en-Cotentin** - Section d'enseignement professionnel du lycée Alexis de Tocqueville (2<sup>de</sup> pro uniquement, 1<sup>er</sup> et terminale au lycée Charles Tellier, Condé-en-Normandie)
- ◆ **50 Granville** - Section d'enseignement professionnel du lycée Julliot de la Morandière (2<sup>de</sup> pro uniquement, 1<sup>er</sup> et terminale au lycée Charles Tellier, Condé-en-Normandie)
- ◆ **50 Saint-Lô** - Section d'enseignement professionnel du lycée Curie-Corot (2<sup>de</sup> pro uniquement, 1<sup>er</sup> et terminale au lycée Charles Tellier, Condé-en-Normandie)
- ◆ **61 La Ferté-Macé** - Lycée professionnel Flora Tristan (2<sup>de</sup> pro uniquement, 1<sup>er</sup> et terminale au lycée Charles Tellier, Condé-en-Normandie)

- ◆ enseignement public (voie scolaire)
- enseignement privé (voie scolaire)
- A apprentissage

## Bac pro Technicien de maintenance des systèmes énergétiques et climatiques

- ◆ 14 **Caen** - Section d'enseignement professionnel du lycée Pierre Simon de Laplace
- 50 **Cherbourg-en-Cotentin** - Lycée professionnel Ingénieur Cachin
- ◆ 50 **Coutances** - Lycée professionnel Thomas Pesquet
- ◆ 61 **Argentan** - Lycée polyvalent Mézeray Gabriel

## Bac pro Technicien du froid et du conditionnement d'air

- 14 **Caen** - Lycée professionnel Institut Lemonnier
- ◆ 50 **Saint-Lô** - Section d'enseignement professionnel du lycée Curie-Corot
- 61 **Giel-Courteilles** - Lycée professionnel Giel Don Bosco

## Bac pro Technicien en installation des systèmes énergétiques et climatiques

- ◆ 14 **Caen** - Section d'enseignement professionnel du lycée Pierre Simon de Laplace
- 50 **Cherbourg-en-Cotentin** - Lycée professionnel Ingénieur Cachin
- ▲ 50 **Coutances** - Bâtiment CFA Coutances
- ◆ 50 **Coutances** - Lycée professionnel Thomas Pesquet
- ◆ 61 **Argentan** - Lycée polyvalent Mézeray Gabriel

## Gestion-administration

### Bac pro Gestion-administration

- ◆ 14 **Caen** - Lycée professionnel Camille Claudel
- 14 **Caen** - Lycée professionnel Sainte-Ursule
- ◆ 14 **Caen** - Lycée professionnel Victor Lépine
- ◆ 14 **Falaise** - Lycée polyvalent Guibray - Liard
- 14 **Les Moutiers-en-Cinglais** - Maison familiale rurale
- 14 **Lisieux** - Lycée professionnel les Rosiers
- ◆ 14 **Lisieux** - Section d'enseignement professionnel du lycée Paul Cornu
- ◆ 14 **Vire Normandie** - Lycée professionnel Jean Mermoz
- ◆ 50 **Cherbourg-en-Cotentin** - Lycée professionnel Edmond Doucet
- 50 **Cherbourg-en-Cotentin** - Lycée professionnel Thomas Hélye - Centre La Bucaille
- ◆ 50 **Coutances** - Lycée professionnel Thomas Pesquet
- ◆ 50 **Saint-Lô** - Section d'enseignement professionnel du lycée Curie-Corot
- ◆ 61 **Alençon** - Lycée professionnel Maréchal Leclerc
- 61 **Alençon** - Section d'enseignement professionnel du lycée Saint-François de Sales
- ◆ 61 **Argentan** - Lycée polyvalent Mézeray Gabriel
- ◆ 61 **Fiers** - Section d'enseignement professionnel du lycée Jean Guéhenno
- ◆ 61 **L'Aigle** - Section d'enseignement professionnel du lycée Napoléon
- ◆ 61 **Mortagne-au-Perche** - Section d'enseignement professionnel du lycée Jean Monnet

## Hygiène, sécurité

### Bac pro Hygiène, propreté, stérilisation

- ◆ 14 **Dives-sur-Mer** - Lycée professionnel Jean Mermoz
- ◆ 50 **Coutances** - Lycée professionnel Thomas Pesquet
- ◆ 61 **Fiers** - Section d'enseignement professionnel du lycée Jean Guéhenno

### Bac pro Métiers de la sécurité

- 14 **Deauville** - Lycée professionnel Saint-Joseph
- ◆ 14 **Vire Normandie** - Lycée professionnel Jean Mermoz
- 50 **Agneaux** - Lycée professionnel Institut Saint-Lô
- 61 **Alençon** - Section d'enseignement professionnel du lycée Saint-François de Sales

## Industries graphiques

### CAP Arts de la reliure

- ◆ 14 **Lisieux** - Section d'enseignement professionnel du lycée Paul Cornu

### CAP Sérigraphie industrielle

- ◆ 14 **Lisieux** - Section d'enseignement professionnel du lycée Paul Cornu

### Bac pro Réalisation de produits imprimés et plurimédia option A productions graphiques

- ◆ 14 **Lisieux** - Section d'enseignement professionnel du lycée Paul Cornu

### Bac pro Réalisation de produits imprimés et plurimédia option B productions imprimées

- ◆ 14 **Lisieux** - Section d'enseignement professionnel du lycée Paul Cornu

## Matériaux : métaux, plastiques, papier

### CAP Peinture en carrosserie

- ◆ 50 **Granville** - Section d'enseignement professionnel du lycée Julliot de la Morandière
- ▲ 61 **Alençon** - 3 IFA

### CAP Réalisations industrielles en chaudronnerie ou soudage option A chaudronnerie

- ◆ 14 **Mondeville** - Section d'enseignement professionnel du lycée Jules Verne

### CAP Réalisations industrielles en chaudronnerie ou soudage option B soudage

- ◆ 14 **Mondeville** - Section d'enseignement professionnel du lycée Jules Verne

## CAP Réparation des carrosseries

- 14 **Caen** - Lycée professionnel Institut Lemonnier
- ◆ 50 **Cherbourg-en-Cotentin** - Lycée professionnel Sauxmarais
- ▲ 50 **Coutances** - Institut de formation de la Chambre de métiers de la Manche IFORM
- ▲ 61 **Alençon** - 3 IFA
- ◆ 61 **Fiers** - Section d'enseignement professionnel du lycée Jean Guéhenno

## CAP Serrurier métallier

- ◆ 14 **Dives-sur-Mer** - Lycée professionnel Jean Jooris
- ◆ 14 **Hérouville-Saint-Clair** - Établissement régional d'enseignement adapté Yvonne Guégan
- ◆ 14 **Lisieux** - Section d'enseignement professionnel du lycée Paul Cornu
- ◆ 14 **Mondeville** - Section d'enseignement professionnel du lycée Jules Verne
- ◆ 50 **Cherbourg-en-Cotentin** - Lycée professionnel Edmond Doucet
- ▲ 50 **Coutances** - Bâtiment CFA Coutances
- ◆ 50 **Coutances** - Lycée professionnel Thomas Pesquet
- ◆ ▲ 61 **Fiers** - Section d'enseignement professionnel du lycée Jean Guéhenno (1<sup>re</sup> année par voie scolaire, 2<sup>e</sup> année par apprentissage)
- ◆ 61 **L'Aigle** - Section d'enseignement professionnel du lycée Napoléon

## Bac pro Ouvrages du bâtiment : métallerie

- ◆ 14 **Dives-sur-Mer** - Lycée professionnel Jean Jooris

## Bac pro Plastiques et composites

- ◆ 14 **Mondeville** - Section d'enseignement professionnel du lycée Jules Verne

## Bac pro Réparation des carrosseries

- ◆ 14 **Mondeville** - Section d'enseignement professionnel du lycée Jules Verne
- ◆ 50 **Cherbourg-en-Cotentin** - Lycée professionnel Sauxmarais
- ▲ 50 **Coutances** - Institut de formation de la Chambre de métiers de la Manche IFORM
- ◆ 50 **Granville** - Section d'enseignement professionnel du lycée Julliot de la Morandière
- ▲ 61 **Alençon** - 3 IFA

## Bac pro Technicien en chaudronnerie industrielle

- ▲ 14 **Caen** - Pôle formation des industries technologiques - CFA de l'industrie Calvados et Manche
- ◆ 14 **Lisieux** - Section d'enseignement professionnel du lycée Paul Cornu
- ◆ 14 **Mondeville** - Section d'enseignement professionnel du lycée Jules Verne
- ◆ 14 **Vire Normandie** - Lycée professionnel Jean Mermoz
- ◆ ▲ 50 **Cherbourg-en-Cotentin** - Lycée professionnel Edmond Doucet (apprentissage possible en 1<sup>re</sup> et terminale)
- ◆ 50 **Cherbourg-en-Cotentin** - Section d'enseignement professionnel du lycée Alexis de Tocqueville

- ◆ ▲ 50 **Saint-Lô** - Section d'enseignement professionnel du lycée Curie-Corot (2<sup>de</sup> par voie scolaire, 1<sup>re</sup> et terminale par apprentissage)
- ◆ 61 **Alençon** - Lycée professionnel Marcel Mézen

## Productique, mécanique

### Bac pro Électromécanicien marine

- ◆ 50 **Cherbourg-en-Cotentin** - Lycée professionnel maritime et aquacole Daniel Rigolet

### Bac pro Étude et définition de produits industriels

- ◆ 14 **Dives-sur-Mer** - Lycée professionnel Jean Jooris
- ▲ 61 **Alençon** - Pôle formation des industries technologiques - CFA de l'industrie de l'Orne

### Bac pro Maintenance des équipements industriels

- 14 **Caen** - Lycée professionnel Institut Lemonnier
- ▲ 14 **Caen** - Pôle formation des industries technologiques - CFA de l'industrie Calvados et Manche
- ◆ 14 **Falaise** - Lycée polyvalent Guibray - Liard
- ◆ 14 **Mondeville** - Section d'enseignement professionnel du lycée Jules Verne
- ◆ 50 **Cherbourg-en-Cotentin** - Section d'enseignement professionnel du lycée Alexis de Tocqueville
- ◆ 50 **Saint-Hilaire-du-Harcouët** - Section d'enseignement professionnel du lycée Claude Lehec
- ▲ 61 **Alençon** - Pôle formation des industries technologiques - CFA de l'industrie de l'Orne
- ◆ 61 **Argentan** - Lycée polyvalent Mézeray Gabriel

### Bac pro Maintenance nautique

- ◆ 50 **Granville** - Section d'enseignement professionnel du lycée Julliot de la Morandière

### Bac pro Microtechniques

- ◆ 14 **Caen** - Section d'enseignement professionnel du lycée Dumont d'Urville

### Bac pro Technicien d'usinage

- ▲ 14 **Caen** - Pôle formation des industries technologiques - CFA de l'industrie Calvados et Manche
- ◆ 14 **Lisieux** - Section d'enseignement professionnel du lycée Paul Cornu
- ◆ ▲ 50 **Cherbourg-en-Cotentin** - Lycée professionnel Edmond Doucet (apprentissage possible en 1<sup>re</sup> et terminale)
- ◆ 50 **Saint-Lô** - Section d'enseignement professionnel du lycée Curie-Corot
- ◆ 61 **L'Aigle** - Section d'enseignement professionnel du lycée Napoléon

### Bac pro Technicien outilleur

- ◆ ▲ 14 **Vire Normandie** - Lycée professionnel Jean Mermoz (apprentissage possible en 1<sup>re</sup> et terminale)
- ▲ 61 **Alençon** - Pôle formation des industries technologiques - CFA de l'industrie de l'Orne



## Santé, social, soins

### CAP Accompagnant éducatif petite enfance

- 14 **Caen** - Lycée professionnel de l'Oasis
- ◆ 14 **Falaise** - Lycée polyvalent Guibray - Liard

### CAP Coiffure

- A 14 **Caen** - Centre interprofessionnel de formation de l'artisanat du Calvados CIFAC
- ◆ 14 **Caen** - Lycée professionnel Victor Lépine
- A 50 **Coutances** - Institut de formation de la Chambre de métiers de la Manche IFORM
- A 61 **Alençon** - 3 IFA

### CAP Esthétique cosmétique parfumerie

- ◆ 14 **Caen** - Lycée professionnel Victor Lépine
- A 50 **Coutances** - Institut de formation de la Chambre de métiers de la Manche IFORM

### CAP agricole Services aux personnes et vente en espace rural

- 14 **Creully** - École du paysage et de l'horticulture
- 14 **Les Moutiers-en-Cinglais** - Maison familiale rurale
- 50 **Barenton** - Lycée professionnel agricole de Barenton
- 50 **Percy-en-Normandie** - Maison familiale rurale
- ◆ A 61 **Alençon** - Lycée professionnel agricole d'Alençon
- 61 **Nonant-le-Pin** - Lycée professionnel rural privé Yves Vérel

### Bac pro Accompagnement, soins et services à la personne option A à domicile

- ◆ 14 **Caen** - Lycée professionnel Camille Claudel
- 14 **Caen** - Lycée professionnel de l'Oasis
- 14 **Deauville** - Lycée professionnel Saint-Joseph
- 14 **Douvres-la-Délivrande** - Lycée professionnel Notre-Dame de Nazareth
- ◆ 14 **Falaise** - Lycée polyvalent Guibray - Liard
- ◆ 14 **Lisieux** - Section d'enseignement professionnel du lycée Paul Cornu
- ◆ 50 **Coutances** - Lycée professionnel Thomas Pesquet
- 50 **Saint-Lô** - Lycée professionnel le Bon Sauveur
- ◆ 61 **La Ferté-Macé** - Lycée professionnel Flora Tristan

### Bac pro Accompagnement, soins et services à la personne option B en structure

- ◆ 14 **Caen** - Lycée professionnel Camille Claudel
- 14 **Caen** - Lycée professionnel Notre-Dame de la Fidélité
- 14 **Deauville** - Lycée professionnel Saint-Joseph
- 14 **Douvres-la-Délivrande** - Lycée professionnel Notre-Dame de Nazareth

- ◆ 14 **Falaise** - Lycée polyvalent Guibray - Liard
- ◆ 14 **Lisieux** - Section d'enseignement professionnel du lycée Paul Cornu
- 50 **Carentan les Marais** - Institution Notre-Dame - Lycée professionnel
- ◆ 50 **Coutances** - Lycée professionnel Thomas Pesquet
- ◆ 50 **Mortain-Bocage** - Section d'enseignement professionnel du lycée Robert de Mortain
- 50 **Saint-Lô** - Lycée professionnel le Bon Sauveur
- ◆ 61 **Alençon** - Lycée professionnel Maréchal Leclerc
- 61 **Fliers** - Section d'enseignement professionnel du lycée Saint-Thomas d'Aquin
- ◆ 61 **La Ferté-Macé** - Lycée professionnel Flora Tristan

### Bac pro Esthétique cosmétique parfumerie

- ◆ 14 **Caen** - Lycée professionnel Victor Lépine
- 61 **Argentan** - Lycée professionnel Jeanne d'Arc

### Bac pro Services aux personnes et aux territoires

- 14 **Les Moutiers-en-Cinglais** - Maison familiale rurale (terminale à la MFR de Maltot)
- 14 **Maltot** - Maison familiale rurale (1<sup>re</sup> et terminale uniquement)
- 14 **Saint-Désir** - Maison familiale rurale
- 14 **Vire Normandie** - Maison familiale rurale
- 50 **Barenton** - Lycée professionnel agricole de Barenton
- 50 **Condé-sur-Vire** - Institut rural La Bélinière
- 50 **La Hague** - Maison familiale rurale
- 50 **Saint-Sauveur-Lendelin** - Maison familiale rurale
- 50 **Vains** - Maison familiale rurale
- 50 **Valognes** - Maison familiale rurale
- ◆ 61 **Alençon** - Lycée professionnel agricole d'Alençon
- 61 **Giel-Courteilles** - Lycée professionnel agricole Giel Don Bosco
- 61 **Mortagne-au-Perche** - Maison familiale rurale
- ◆ 61 **Nonant-le-Pin** - Lycée professionnel rural privé Yves Vérel
- 61 **Rives d'Andaine** - Maison familiale rurale
- 61 **Trun** - Maison familiale rurale

### Bac pro Services de proximité et vie locale

- **activités de soutien et d'aide à l'intégration (A1)**
- 14 **Caen** - Lycée professionnel Notre-Dame de la Fidélité
- ◆ 50 **Cherbourg-en-Cotentin** - Section d'enseignement professionnel du lycée Alexis de Tocqueville
- **activités participant à la socialisation et au développement de la citoyenneté (A2)**
- ◆ 50 **Cherbourg-en-Cotentin** - Section d'enseignement professionnel du lycée Alexis de Tocqueville
- ◆ 61 **Alençon** - Lycée professionnel Maréchal Leclerc

### - gestion des espaces ouverts au public (G1)

- ◆ 61 **Alençon** - Lycée professionnel Maréchal Leclerc

### - gestion du patrimoine locatif (G2)

- 14 **Caen** - Lycée professionnel Notre-Dame de la Fidélité

## Textile, habillement

### CAP Métier du pressing

- ◆ 14 **Caen** - Lycée professionnel Victor Lépine

### CAP Métiers de la blanchisserie

- ◆ 14 **Hérouville-Saint-Clair** - Établissement régional d'enseignement adapté Yvonne Guégan

### CAP Métiers de la mode - vêtement flou

- ◆ 14 **Caen** - Lycée professionnel Victor Lépine
- ◆ 50 **Cherbourg-en-Cotentin** - Section d'enseignement professionnel du lycée Alexis de Tocqueville
- ◆ 50 **Coutances** - Lycée professionnel Thomas Pesquet

### CAP Tapissier-tapissière d'ameublement en siège

- ◆ 61 **L'Aigle** - Section d'enseignement professionnel du lycée Napoléon

### Bac pro Artisanat et métiers d'art option tapisserie d'ameublement

- ◆ 14 **Caen** - Lycée professionnel Victor Lépine

### Bac pro Métiers de la mode - vêtements

- ◆ 14 **Caen** - Lycée professionnel Victor Lépine
- ◆ 14 **Vire Normandie** - Lycée professionnel Jean Mermoz
- ◆ 50 **Cherbourg-en-Cotentin** - Section d'enseignement professionnel du lycée Alexis de Tocqueville
- ◆ A 50 **Coutances** - Lycée professionnel Thomas Pesquet
- ◆ 61 **La Ferté-Macé** - Lycée professionnel Flora Tristan

## Transport, magasinage

### CAP Déménageur sur véhicule utilitaire léger

- ◆ 14 **Bayeux** - Section d'enseignement professionnel du lycée Arcisse de Caumont

### CAP Opérateur/opératrice logistique

- 14 **Caen** - Lycée professionnel Sainte-Ursule
- ◆ 50 **Cherbourg-en-Cotentin** - Lycée professionnel Sauxmarais

### Bac pro Conducteur transport routier marchandises

- ◆ 14 **Bayeux** - Section d'enseignement professionnel du lycée Arcisse de Caumont

- ◆ 61 **Alençon** - Lycée professionnel Marcel Mézen

### Bac pro Conduite et gestion des entreprises maritimes option commerce

- ◆ 50 **Cherbourg-en-Cotentin** - Lycée professionnel maritime et aquacole Daniel Rigolet

### Bac pro Logistique

- A 14 **Caen** - CFA du transport et de la logistique - AFTRAL
- 14 **Caen** - Lycée professionnel Sainte-Ursule
- ◆ 14 **Honfleur** - Section d'enseignement professionnel du lycée polyvalent Albert Sorel
- ◆ 14 **Vire Normandie** - Lycée professionnel Jean Mermoz
- 50 **Carentan les Marais** - Institution Notre-Dame - Lycée professionnel
- ◆ 50 **Cherbourg-en-Cotentin** - Lycée professionnel Edmond Doucet
- ◆ 61 **Alençon** - Lycée professionnel Marcel Mézen

### Bac pro Transport

- ◆ 14 **Bayeux** - Section d'enseignement professionnel du lycée Arcisse de Caumont
- ◆ 61 **Alençon** - Lycée professionnel Marcel Mézen

- ◆ enseignement public (voie scolaire)
- enseignement privé (voie scolaire)
- A apprentissage

## LES ÉTABLISSEMENTS ET LEURS FORMATIONS PAR DÉPARTEMENTS

Dans les pages suivantes sont indiqués les établissements proposant des diplômes professionnels (CAP, bacs pro) par la voie scolaire (public et privé sous contrat) et par l'apprentissage. Les établissements sont classés par départements, puis par villes selon l'ordre alphabétique.

### ◆ LES ÉTABLISSEMENTS PUBLICS (VOIE SCOLAIRE)

#### 14 Calvados

##### **BAYEUX** 14402 Cedex **Section d'enseignement professionnel du lycée Arcisse de Caumont**

Lycée des métiers du transport  
et de la logistique

3 rue Baron Gérard, BP 26228  
Tél. 02 31 51 18 80

Internat garçons-filles

##### **CAP**

- Assistant technique en milieu  
familial et collectif

- Déménageur sur véhicule utilitaire léger

##### **Bac pro**

- Conducteur transport routier  
marchandises

- Métiers de l'accueil (ex bac pro Accueil -  
relation clients et usagers)

- Métiers de l'électricité et de ses  
environnements connectés

- Métiers du commerce et de la vente  
option A animation et gestion de l'espace  
commercial (ex bac pro Commerce)

- Transport

##### **Section particulière**

- Section européenne : anglais (élèves  
des bacs pro Métiers de l'accueil,  
Métiers du commerce et de la vente)

##### **CAEN** 14070 Cedex 5 **Lycée professionnel Camille Claudel**

Lycée des métiers des services  
57 avenue Maréchal de Lattre  
de Tassigny, BP 5131

Tél. 02 31 53 16 16

Hébergement organisé hors  
établissement

##### **CAP**

- Agent polyvalent de restauration

- Employé de commerce multi-spécialités

- Employé de vente spécialisé option A  
produits alimentaires

##### **Bac pro**

- Accompagnement, soins et services  
à la personne option A : à domicile

- Accompagnement, soins et services

à la personne option B : en structure

- Gestion-administration

- Métiers du commerce et de la vente

option A animation et gestion de l'espace  
commercial (ex bac pro Commerce)

- Métiers du commerce et de la vente

option B prospection clientèle et valorisation  
de l'offre commerciale (ex bac pro Vente)

##### **Sections particulières**

- Unité localisée pour l'inclusion scolaire

- Section européenne : anglais (élèves

des bacs pro Métiers du commerce  
et de la vente, Gestion-administration)

##### **CAEN** 14053 Cedex 4

##### **Lycée professionnel Victor Lépine**

Lycée des métiers d'arts appliqués

à la création et au bien-être

40 rue Victor Lépine, CS 85314

Tél. 02 31 52 51 00

Hébergement organisé hors  
établissement

##### **CAP**

- Coiffure

- Esthétique cosmétique parfumerie

- Métier du pressing

- Métiers de la mode - vêtement flou

##### **Bac pro**

- Artisanat et métiers d'art option  
marchandisage visuel

- Artisanat et métiers d'art option  
tapisserie d'ameublement

- Esthétique cosmétique parfumerie

- Gestion-administration

- Métiers de la mode - vêtements

##### **Section particulière**

- Section européenne : anglais (élèves  
du bac pro Gestion administration)

##### **CAEN** 14070 Cedex 5

##### **Section d'enseignement professionnel du lycée Dumont d'Urville**

73 rue de Lébisey, BP 45140

Tél. 02 31 95 58 00

Hébergement organisé hors  
établissement

##### **Bac pro**

- Métiers de l'électricité et de ses  
environnements connectés

- Microtechniques

##### **CAEN** 14075 Cedex 5

##### **Section d'enseignement professionnel du lycée Pierre Simon de Laplace**

Lycée des métiers de l'habitat

et des travaux publics

130 rue de la Délivrande, BP 5183

Tél. 02 31 93 04 30

Internat garçons-filles

##### **CAP**

- Couvreur

- Maçon

- Menuisier fabricant de menuiserie,

meuble et agencement

- Peintre-applicateur de revêtements

- Plâtrier - plaquiste

##### **Bac pro**

- Technicien d'études du bâtiment

option A : études et économie

- Technicien de fabrication bois

et matériaux associés

- Technicien de maintenance des

systèmes énergétiques et climatiques

- Technicien du bâtiment : organisation

et réalisation du gros œuvre

- Technicien en installation des

systèmes énergétiques et climatiques

- Technicien géomètre - topographe

- Technicien menuisier-agenceur

- Travaux publics

##### **CONDÉ- EN-NORMANDIE** 14110

##### **Section d'enseignement professionnel du lycée Charles Tellier**

Lycée des métiers du génie électrique

route de Vire

Tél. 02 31 69 05 04

Internat garçons-filles

##### **Bac pro**

- Métiers de l'électricité et de ses envi-  
ronnements connectés (apprentissage  
possible en 1<sup>re</sup> et terminale)

- Systèmes numériques option A sûreté  
et sécurité des infrastructures, de l'habitat  
et du tertiaire (apprentissage possible  
en 1<sup>re</sup> et terminale)

- Systèmes numériques option B audio-  
visuels, réseau et équipement domestiques  
(apprentissage possible en 1<sup>re</sup>  
et terminale)

- Systèmes numériques option C réseaux  
informatiques et systèmes communicants  
(apprentissage possible en 1<sup>re</sup> et  
terminale)

##### **DIVES-SUR-MER**

14162 Cedex

##### **Lycée professionnel Jean Jooris**

1 rue Salvador Allende, BP 20042

Tél. 02 31 91 04 38

Internat garçons-filles

*Langues vivantes* : anglais, espagnol

##### **CAP**

- Commercialisation et services

en hôtel-café-restaurant

- Constructeur bois

- Cuisine

- Serrurier métallier

##### **Bac pro**

- Commercialisation et services  
en restauration

- Cuisine

- Étude et définition de produits

industriels

- Hygiène, propreté, stérilisation

- Ouvrages du bâtiment : métallerie

- Systèmes numériques option A sûreté  
et sécurité des infrastructures, de l'habitat  
et du tertiaire (1<sup>re</sup> et terminale au lycée  
Charles Tellier, Condé-sur-Noireau)

- Systèmes numériques option B audiovisuels,  
réseau et équipement domestiques  
(1<sup>re</sup> et terminale au lycée Charles Tellier,  
Condé-sur-Noireau)

- Systèmes numériques option C réseaux  
informatiques et systèmes communicants  
(1<sup>re</sup> et terminale au lycée Charles Tellier,  
Condé-sur-Noireau)

##### **Sections particulières**

- Unité localisée pour l'inclusion scolaire

- Unité pédagogique pour élèves allophones arrivants  
- Section européenne : anglais (élèves des bacs pro Cuisine et Commercialisation et services en restauration)

**FALAISE** 14700  
**Lycée polyvalent Guibray - Liard**

Lycée des métiers de la gestion  
15 rue Saint Jean, BP 99  
Tél. 02 31 41 67 00  
Internat garçons-filles

**CAP**  
- Accompagnant éducatif petite enfance

**Bac pro**

- Accompagnement, soins et services à la personne option A : à domicile  
- Accompagnement, soins et services à la personne option B : en structure  
- Gestion-administration  
- Maintenance des équipements industriels  
- Métiers de l'électricité et de ses environnements connectés

**Section particulière**  
- Section européenne : anglais

**FALAISE** 14700  
**Lycée polyvalent Guibray - Liard**

Lycée des métiers de la gestion  
15 rue Saint Jean, BP 99  
Tél. 02 31 41 67 00  
Internat garçons-filles

**CAP**  
- Accompagnant éducatif petite enfance

**Bac pro**

- Accompagnement, soins et services à la personne option A : à domicile  
- Accompagnement, soins et services à la personne option B : en structure  
- Gestion-administration  
- Maintenance des équipements industriels  
- Métiers de l'électricité et de ses environnements connectés

**Section particulière**  
- Section européenne : anglais

**HÉROUVILLE-SAINT-CLAIR** 14200  
**Établissement régional d'enseignement adapté Yvonne Guégan**

1 route de Colombelles  
Tél. 02 31 47 59 11  
Internat garçons-filles

**CAP**  
- Assistant technique en milieu familial et collectif  
- Commercialisation et services en hôtel-café-restaurant  
- Cuisine - Maçon  
- Maintenance de bâtiments de collectivités  
- Métiers de la blanchisserie  
- Peintre-applicateur de revêtements  
- Serrurier métallier

**CAP agricole**  
- Métiers de l'agriculture production végétale : arboriculture, horticulture

**Section particulière**  
- Unité pédagogique pour élèves allophones arrivants

**HONFLEUR** 14600  
**Section d'enseignement professionnel du lycée polyvalent Albert Sorel**

avenue du Labrador  
Tél. 02 31 81 68 68  
Internat garçons-filles

**CAP**  
- Charpentier bois

**Bac pro**  
- Logistique  
- Technicien constructeur bois

**IFS** 14123 Cedex  
**Section d'enseignement professionnel du lycée François Rabelais**

1 rue Elsa Triolet, BP 32  
Tél. 02 31 46 52 50  
Internat garçons-filles

**CAP**  
- Commercialisation et services en hôtel-café-restaurant

**Bac pro**  
- Boulanger pâtissier  
- Commercialisation et services en restauration  
- Cuisine  
- Métiers de l'accueil (ex bac pro Accueil-relation clients et usagers)

**Section particulière**  
- Section européenne : anglais (élèves des bacs pro Commercialisation et services en restauration, Cuisine, Métiers de l'accueil)

**LISIEUX** 14107 Cedex  
**Section d'enseignement professionnel du lycée Paul Cornu**

Lycée des métiers des industries graphiques  
9 rue Paul Cornu, BP 27225  
Tél. 02 31 31 33 11  
Internat garçons-filles

**CAP**  
- Arts de la reliure  
- Assistant technique en milieu familial et collectif  
- Employé de commerce multi-spécialités  
- Employé de vente spécialisé option B produits d'équipement courant  
- Sérigraphie industrielle  
- Serrurier métallier

**Bac pro**  
- Accompagnement, soins et services à la personne option A : à domicile  
- Accompagnement, soins et services à la personne option B : en structure  
- Artisanat et métiers d'art option communication visuelle plurimédia  
- Commercialisation et services en restauration  
- Cuisine  
- Gestion-administration  
- Métiers de l'électricité et de ses environnements connectés  
- Réalisation de produits imprimés et plurimédia option A productions graphiques  
- Réalisation de produits imprimés et plurimédia option B productions imprimées  
- Technicien d'usinage  
- Technicien en chaudronnerie industrielle

**Section particulière**  
- Section européenne : anglais (élèves de bac pro Artisanat et métiers d'art, option communication visuelle plurimédia)

**MONDEVILLE** 14126 Cedex  
**Section d'enseignement professionnel du lycée Jules Verne**

Lycée des métiers de l'automobile et des ingénieries électriques et industrielles  
12 rue Lucien Bossoutrot, BP 84  
Tél. 02 31 84 40 90  
Internat garçons-filles

**CAP**  
- Réalisations industrielles en chaudronnerie ou soudage option A chaudronnerie  
- Réalisations industrielles en chaudronnerie ou soudage option B soudage  
- Serrurier métallier

**Bac pro**  
- Maintenance des équipements industriels  
- Maintenance des véhicules option A voitures particulières  
- Métiers de l'électricité et de ses environnements connectés  
- Plastiques et composites  
- Réparation des carrosseries  
- Technicien en chaudronnerie industrielle

**Section particulière**  
- Section sportive : football

**SAINT-PIERRE-EN-AUGE** 14170  
**Lycée agricole Le Robillard**

Lieury - L'Oudon  
Tél. 02 31 42 61 10  
Internat garçons-filles  
*Langue vivante* : anglais

**Bac pro**  
- Agroéquipement  
- Conduite et gestion de l'entreprise agricole grandes cultures, polyculture élevage

**Sections particulières**  
- Section européenne : anglais  
- Sections sportives : équitation, rugby

**VIRE NORMANDIE** 14508  
**Lycée agricole de Vire**

route de Caen, CS 46001  
Tél. 02 31 66 18 10  
Internat garçons-filles  
*Langue vivante* : anglais

**Bac pro**  
- Aménagements paysagers  
- Conduite et gestion de l'entreprise agricole polyculture élevage  
- Gestion des milieux naturels et de la faune

**VIRE NORMANDIE** 14504 Cedex  
**Lycée professionnel Jean Mermoz**

1 rue Georges Fauvel, BP 40143  
Tél. 02 31 68 10 22  
Internat garçons-filles

**CAP**  
- Agent polyvalent de restauration

**Bac pro**  
- Gestion-administration  
- Logistique

- Métiers de la mode - vêtements  
- Métiers de la sécurité  
- Technicien en chaudronnerie industrielle  
- Technicien outilleur (apprentissage possible en 1<sup>re</sup> et terminale)

**50 Manche**

**CHERBOURG-EN-COTENTIN** 50100  
**Lycée professionnel Edmond Doucet**

Lycée des métiers de la production industrielle, des ouvrages en bois et des services aux entreprises  
rue Paul Doumer, BP 48  
Tél. 02 33 87 23 40  
Internat garçons-filles

**CAP**  
- Charpentier de marine  
- Menuisier fabricant de menuiserie, mobilier et agencement  
- Serrurier métallier

**Bac pro**  
- Gestion-administration  
- Logistique  
- Métiers de l'électricité et de ses environnements connectés  
- Technicien constructeur bois  
- Technicien d'usinage (apprentissage possible en 1<sup>re</sup> et terminale)  
- Technicien en chaudronnerie industrielle (apprentissage possible en 1<sup>re</sup> et terminale)

**Section particulière**  
- Section européenne : anglais (élèves du bac pro Gestion-administration)

**CHERBOURG-EN-COTENTIN** 50651 Cedex  
**Lycée professionnel maritime et aquacole Daniel Rigolet**

rue de Matignon, BP 36  
Tél. 02 33 88 57 10  
Internat garçons-filles  
*Langue vivante* : anglais

**CAP**  
- Matelot (maritime)

**Bac pro**  
- Conduite et gestion des entreprises maritimes option commerce  
- Conduite et gestion des entreprises maritimes option pêche  
- Cultures marines (apprentissage possible en 1<sup>re</sup> et terminale)  
- Électromécanicien marine

**CHERBOURG-EN-COTENTIN** 50100  
**Lycée professionnel Sauxmarais**

Lycée des métiers de l'automobile, de l'industrie des procédés et de la relation client  
444 rue de la Chasse aux Loups, BP 171  
Tél. 02 33 22 40 54  
Internat garçons-filles

**CAP**  
- Employé de commerce multi-spécialités  
- Opérateur/opératrice logistique  
- Réparation des carrosseries

## Bac pro

- Maintenance des véhicules option A voitures particulières
- Métiers de l'accueil (ex bac pro Accueil - relation clients et usagers)
- Métiers du commerce et de la vente option A animation et gestion de l'espace commercial (ex bac pro Commerce)
- Métiers du commerce et de la vente option B prospection clientèle et valorisation de l'offre commerciale (ex bac pro Vente)
- Procédés de la chimie, de l'eau et des papiers-cartons
- Réparation des carrosseries

## Sections particulières

- Unité localisée pour l'inclusion scolaire
- Section européenne : anglais (élèves du bac pro Maintenance de véhicules automobiles et du bac pro Métiers de l'accueil)

## CHERBOURG-EN-COTENTIN 50100

### Section d'enseignement professionnel du lycée Alexis de Tocqueville

34 avenue Henri Poincaré, BP 308  
Tél. 02 33 88 35 00  
Internat garçons-filles

## CAP

- Agent polyvalent de restauration
- Assistant technique en milieu familial et collectif
- Métiers de la mode - vêtement flou

## Bac pro

- Maintenance des équipements industriels
- Métiers de la mode - vêtements
- Services de proximité et vie locale activités de soutien et d'aide à l'intégration (A1), activités participant à la socialisation et au développement de la citoyenneté (A2)
- Systèmes numériques option A sûreté et sécurité des infrastructures, de l'habitat et du tertiaire (1<sup>re</sup> et terminale au lycée Charles Tellier, Condé-sur-Noireau)

- Systèmes numériques option B audiovisuels, réseau et équipement domestiques (1<sup>re</sup> et terminale au lycée Charles Tellier, Condé-sur-Noireau)
- Systèmes numériques option C réseaux informatiques et systèmes communicants (1<sup>re</sup> et terminale au lycée Charles Tellier, Condé-sur-Noireau)
- Technicien en chaudronnerie industrielle

- Systèmes numériques option C réseaux informatiques et systèmes communicants (1<sup>re</sup> et terminale au lycée Charles Tellier, Condé-sur-Noireau)
- Technicien en chaudronnerie industrielle

## Section particulière

- Section européenne : anglais (élèves de bac pro Technicien en chaudronnerie industrielle)
- Unité localisée pour l'inclusion scolaire

## COUTANCES 50207 Cedex

### Lycée agricole de Coutances

rue de Regnéville sur Mer, BP 722  
Tél. 02 33 19 41 10  
Internat garçons-filles  
Langue vivante : anglais

## Bac pro

- Aménagements paysagers
- Conduite de productions horticoles (arbres, arbustes, fruits, fleurs, légumes)
- Conduite et gestion de l'entreprise agricole polyculture élevage
- Technicien conseil vente de produits de jardin

## COUTANCES 50207 Cedex

### Lycée professionnel Thomas Pesquet

Lycée des métiers du bâtiment, lycée des métiers de la mode et des services  
5-7 rue des Courtilles, BP 739  
Tél. 02 33 17 09 00

Internat garçons-filles

## CAP

- Menuisier fabricant de menuiserie, mobilier et agencement
- Métiers de la mode - vêtement flou
- Peintre-applicateur de revêtements
- Serrurier métallier
- Tailleur de pierre

## Bac pro

- Accompagnement, soins et services à la personne option A : à domicile
- Accompagnement, soins et services à la personne option B : en structure
- Aménagement et finition du bâtiment
- Étude et réalisation d'agencement
- Gestion-administration
- Hygiène, propreté, stérilisation
- Métiers de la mode - vêtements
- Technicien d'études du bâtiment option A : études et économie
- Technicien d'études du bâtiment option B : assistant en architecture
- Technicien de maintenance des systèmes énergétiques et climatiques
- Technicien du bâtiment : organisation et réalisation du gros œuvre (apprentissage possible en 1<sup>re</sup> et terminale)
- Technicien en installation des systèmes énergétiques et climatiques
- Technicien menuisier-agenceur

## Sections particulières

- Unité pédagogique pour élèves allophones arrivants
- Section européenne : anglais (élèves du bac pro Gestion administration)

## GRANVILLE 50400

### Section d'enseignement professionnel du lycée hôtelier Maurice Marland

Lycée des métiers de l'hôtellerie, de la restauration et du tourisme  
159 rue des Lycées  
Tél. 02 33 50 40 95

Internat garçons-filles

## CAP

- Assistant technique en milieu familial et collectif

## Bac pro

- Commercialisation et services en restauration
- Cuisine

## GRANVILLE 50406 Cedex

### Section d'enseignement professionnel du lycée Julliot de la Morandière

Lycée des métiers du nautisme  
rue de la Crête, BP 639  
Tél. 02 33 90 74 77  
Internat garçons-filles

## CAP

- Peinture en carrosserie

## Bac pro

- Maintenance des véhicules option A voitures particulières
- Maintenance nautique
- Métiers de l'électricité et de ses environnements connectés (apprentissage possible en 1<sup>re</sup> et terminale)

- Réparation des carrosseries

- Systèmes numériques option A sûreté et sécurité des infrastructures, de l'habitat et du tertiaire (1<sup>re</sup> et terminale au lycée Charles Tellier, Condé-sur-Noireau)

- Systèmes numériques option B audiovisuels, réseau et équipement domestiques (1<sup>re</sup> et terminale au lycée Charles Tellier, Condé-sur-Noireau)

- Systèmes numériques option C réseaux informatiques et systèmes communicants (1<sup>re</sup> et terminale au lycée Charles Tellier, Condé-sur-Noireau)

## Section particulière

- Unité localisée pour l'inclusion scolaire

## LE HOMMET-D'ARTHENAY 50620

### Lycée agricole Saint-Lô Thère

Tél. 02 33 77 80 80

Internat garçons-filles  
Langue vivante : anglais

## Bac pro

- Bio-industries de transformation (2<sup>de</sup> pro par voie scolaire, 1<sup>re</sup> et terminale par apprentissage)
- Conduite et gestion de l'entreprise agricole polyculture élevage (apprentissage possible en terminale)

## Section particulière

- Section européenne : anglais

## MORTAIN-BOCAGE

50140

### Section d'enseignement professionnel du lycée Robert de Mortain

Lycée des métiers des carrières du sanitaire et du social  
30 rue 30<sup>e</sup> Division Américaine  
Tél. 02 33 59 00 76

Internat garçons-filles

## CAP

- Employé de vente spécialisé option B produits d'équipement courant

## Bac pro

- Accompagnement, soins et services à la personne option B : en structure

## SAINT-HILAIRE-DU-HARCOUËT 50600

### Lycée agricole de la baie du Mont Saint-Michel

route de Fougères

Tél. 02 33 91 02 20

Internat garçons-filles

Langue vivante : anglais

## CAP agricole

- Métiers de l'agriculture production animale

## Bac pro

- Conduite et gestion de l'entreprise agricole polyculture élevage
- Conduite et gestion de l'entreprise hippique

## Section particulière

- Section sportive : équitation

## SAINT-HILAIRE-DU-HARCOUËT 50600

### Section d'enseignement professionnel du lycée Claude Lehec

Lycée des métiers de la maintenance des matériels

rue Dauphine, BP 109

Tél. 02 33 79 06 80

Internat garçons-filles

## CAP

- Maintenance des matériels option A matériels agricoles

## Bac pro

- Maintenance des équipements industriels
- Maintenance des matériels option A matériels agricoles
- Maintenance des matériels option B matériels de construction et de manutention
- Maintenance des matériels option C matériels d'espaces verts
- Maintenance des véhicules option B véhicules de transport routier

## Section particulière

- Section européenne : anglais (élèves du bac pro Maintenance des matériels options ABC)

## SAINT-LÔ 50004 Cedex

### Établissement régional d'enseignement adapté Robert Doisneau

149 rue Cavellier de la Salle, BP 384

Tél. 02 33 77 81 30

Internat garçons-filles

## CAP

- Assistant technique en milieu familial et collectif
- Commercialisation et services en hôtel-café-restaurant

- Couvreur

- Cuisine

- Maçon

- Menuisier fabricant de menuiserie, mobilier et agencement
- Peintre-applicateur de revêtements

## CAP agricole

- Jardinier paysagiste

## Section particulière

- Unité localisée pour l'inclusion scolaire

## SAINT-LÔ 50010 Cedex

### Section d'enseignement professionnel du lycée Curie-Corot

377 rue de l'Exode, BP 290

Tél. 02 33 75 67 67

Internat garçons-filles

## CAP

- Agent polyvalent de restauration

## Bac pro

- Gestion-administration
- Métiers de l'accueil (ex bac pro Accueil - relation clients et usagers)
- Métiers de l'électricité et de ses environnements connectés
- Métiers du commerce et de la vente option A animation et gestion de l'espace commercial (ex bac pro Commerce)
- Métiers du commerce et de la vente option B prospection clientèle et valorisation de l'offre commerciale (ex bac pro Vente)
- Systèmes numériques option A sûreté et sécurité des infrastructures, de l'habitat et du tertiaire (1<sup>re</sup> et terminale au lycée Charles Tellier, Condé-sur-Noireau)
- Systèmes numériques option B audiovisuels, réseau et équipement domestiques (1<sup>re</sup> et terminale au lycée Charles Tellier, Condé-sur-Noireau)

- Systèmes numériques option C réseaux informatiques et systèmes communicants (1<sup>re</sup> et terminale au lycée Charles Tellier, Condé-sur-Noireau)
- Technicien d'usinage
- Technicien du froid et du conditionnement d'air
- Technicien en chaudronnerie industrielle (2<sup>de</sup> pro par voie scolaire, 1<sup>re</sup> et terminale par apprentissage)

### Section particulière

- Unité localisée pour l'inclusion scolaire

## 61 Orne

### ALENÇON 61000

#### Lycée professionnel agricole d'Alençon

250 avenue Général Leclerc  
Tél. 02 33 28 09 96  
Internat garçons-filles

#### CAP agricole

- Services aux personnes et vente en espace rural

#### Bac pro

- Services aux personnes et aux territoires

### ALENÇON 61041 Cedex

#### Lycée professionnel Marcel Mézen

Lycée des métiers de l'automobile et du transport  
25 rue Marcel Mézen  
Tél. 02 33 29 49 61  
Internat garçons-filles

#### CAP

- Vendeur-magasinier en pièces de rechange et équipements automobiles

#### Bac pro

- Conducteur transport routier marchandises
- Logistique
- Maintenance des véhicules option A voitures particulières
- Maintenance des véhicules option B véhicules de transport routier
- Technicien en chaudronnerie industrielle
- Transport

#### Section particulière

- Section européenne : anglais (élèves des bacs pro Transport et Conducteur transport routier marchandises)

### ALENÇON 61014 Cedex

#### Lycée professionnel Maréchal Leclerc

Lycée des métiers du tertiaire et des services à la personne  
30 rue Jean Henri Fabre, BP 360  
Tél. 02 33 27 94 94  
Hébergement organisé hors établissement

#### CAP

- Employé de commerce multi-spécialités

#### Bac pro

- Accompagnement, soins et services à la personne option B : en structure
- Gestion-administration
- Métiers de l'accueil (ex bac pro Accueil - relation clients et usagers)

- Métiers du commerce et de la vente option A animation et gestion de l'espace commercial (ex bac pro Commerce)
- Services de proximité et vie locale activités participant à la socialisation et au développement de la citoyenneté (A2), gestion des espaces ouverts au public (G1)

#### Sections particulières

- Unité localisée pour l'inclusion scolaire
- Section européenne : anglais (élèves des bacs pro Métiers du commerce et de la vente et Métiers de l'accueil)

### ARGENTAN 61200

#### Lycée polyvalent Mézeray Gabriel

Lycée des métiers de la topographie et de l'habitat  
6 place Robert Dugué  
Tél. 02 33 67 88 88  
Internat garçons-filles

#### CAP

- Assistant technique en milieu familial et collectif
- Maçon
- Peintre-applicateur de revêtements

#### Bac pro

- Gestion-administration
- Maintenance des équipements industriels
- Métiers de l'électricité et de ses environnements connectés
- Métiers du commerce et de la vente option A animation et gestion de l'espace commercial (ex bac pro Commerce)

#### Section particulière

- Technicien d'études du bâtiment option A : études et économie
- Technicien de maintenance des systèmes énergétiques et climatiques
- Technicien en installation des systèmes énergétiques et climatiques
- Technicien géomètre - topographe

#### Sections particulières

- Unité localisée pour l'inclusion scolaire
- Sections européennes : allemand, espagnol

### ARGENTAN 61200

#### Lycée polyvalent Mézeray Gabriel

Lycée des métiers de la topographie et de l'habitat  
6 place Robert Dugué  
Tél. 02 33 67 88 88  
Internat garçons-filles

#### CAP

- Assistant technique en milieu familial et collectif
- Maçon
- Peintre-applicateur de revêtements

#### Bac pro

- Gestion-administration
- Maintenance des équipements industriels
- Métiers de l'électricité et de ses environnements connectés
- Métiers du commerce et de la vente option A animation et gestion de l'espace commercial (ex bac pro Commerce)
- Technicien d'études du bâtiment option A : études et économie
- Technicien de maintenance des systèmes énergétiques et climatiques
- Technicien en installation des systèmes énergétiques et climatiques
- Technicien géomètre - topographe

### Sections particulières

- Unité localisée pour l'inclusion scolaire
- Sections européennes : allemand, espagnol

### FLERS 61105 Cedex

#### Section d'enseignement professionnel du lycée Jean Guéhenno

Lycée des métiers des services, de l'industrie et du tertiaire  
16 rue Pierre Huet, BP 269  
Tél. 02 33 65 80 40  
Internat garçons-filles

#### CAP

- Employé de commerce multi-spécialités
- Employé de vente spécialisé option A produits alimentaires
- Maintenance des véhicules option A voitures particulières
- Réparation des carrosseries
- Serrurier métallier (temps plein en 1<sup>re</sup> année et apprentissage en 2<sup>e</sup> année)

#### Bac pro

- Gestion-administration
- Hygiène, propreté, stérilisation
- Métiers de l'accueil (ex bac pro Accueil - relation clients et usagers)
- Métiers de l'électricité et de ses environnements connectés
- Métiers du commerce et de la vente option A animation et gestion de l'espace commercial (ex bac pro Commerce)

#### Section particulière

- Section européenne : anglais (élèves des bacs pro Métiers du commerce et de la vente et Métiers de l'accueil)

### LA FERTÉ-MACÉ 61600

#### Établissement régional d'enseignement adapté Pierre Mendès France

rue Sœur Marie Boitier  
Tél. 02 33 37 14 22  
Internat garçons-filles

#### CAP

- Maçon
- Menuisier fabricant de menuiserie, mobilier et agencement
- Peintre-applicateur de revêtements

### LA FERTÉ-MACÉ 61600

#### Lycée professionnel Flora Tristan

7 avenue Le Meunier de la Raillère, BP 109  
Tél. 02 33 37 06 33  
Internat garçons-filles

#### CAP

- Agent polyvalent de restauration
- Assistant technique en milieu familial et collectif

#### Bac pro

- Accompagnement, soins et services à la personne option A : à domicile
- Accompagnement, soins et services à la personne option B : en structure
- Commercialisation et services en restauration
- Cuisine
- Métiers de la mode - vêtements
- Systèmes numériques option A sûreté et sécurité des infrastructures, de l'habitat et du tertiaire (1<sup>re</sup> et terminale au lycée Charles Tellier, Condé-sur-Noireau)

- Systèmes numériques option B audiovisuels, réseau et équipement domestiques (1<sup>re</sup> et terminale au lycée Charles Tellier, Condé-sur-Noireau)
- Systèmes numériques option C réseaux informatiques et systèmes communicants (1<sup>re</sup> et terminale au lycée Charles Tellier, Condé-sur-Noireau)

### Sections particulières

- Unité localisée pour l'inclusion scolaire
- Sections européennes : allemand, anglais (élèves des bacs pro Commercialisation et services en restauration, Cuisine)

### LA FERTÉ-MACÉ 61600

#### Section d'enseignement professionnel du lycée des Andaines

Lycée des métiers du bois et de la transition écologique  
3 place du Général de Gaulle  
Tél. 02 33 14 00 50  
Internat garçons-filles

#### CAP

- Constructeur bois
- Technicien constructeur bois (apprentissage possible en 1<sup>re</sup> et terminale)
- Technicien menuisier-agenceur

### L'AIGLE 61306 Cedex

#### Section d'enseignement professionnel du lycée Napoléon

15 rue des Sports, BP 207  
Tél. 02 33 84 26 60  
Internat garçons-filles

#### CAP

- Ebéniste
- Serrurier métallier
- Tapissier-tapissière d'ameublement en siège

#### Bac pro

- Bio-industries de transformation
- Gestion-administration
- Métiers de l'électricité et de ses environnements connectés
- Technicien d'usinage

#### Section particulière

- Unité localisée pour l'inclusion scolaire

### MORTAGNE-AU-PERCHE 61400

#### Section d'enseignement professionnel du lycée Jean Monnet

2 rue Jean Monnet, BP 104  
Tél. 02 33 85 18 50  
Internat garçons-filles

#### CAP

- Employé de vente spécialisé option A produits alimentaires

#### Bac pro

- Gestion-administration

### SÉES 61500

#### Lycée agricole Auguste Loutreuil

rue du 11 Novembre 1918  
Tél. 02 33 81 74 00  
Internat garçons-filles

#### Bac pro

- Conduite et gestion de l'entreprise agricole polyculture élevage

## ■ LES ÉTABLISSEMENTS PRIVÉS SOUS CONTRAT (VOIE SCOLAIRE)

### 14 Calvados

#### **BALLEROY-SUR-DRÔME** 14490

**Maison familiale rurale**  
81 rue des Forges  
Tél. 02 31 21 68 48  
Internat garçons-filles

#### **CAP agricole**

- Métiers de l'agriculture production animale (support « ruminants » et support « équin »)

#### **Bac pro**

- Conduite et gestion de l'entreprise agricole polyculture élevage (terminale à la MFR de Granville ou de Maltot)

#### **BLANGY-LE-CHÂTEAU** 14130

**Maison familiale rurale**  
route du Mesnil  
Tél. 02 31 64 72 39  
Internat garçons-filles

#### **CAP agricole**

- Jardinier paysagiste  
- Métiers de l'agriculture production animale

#### **Bac pro**

- Aménagements paysagers  
- Conduite et gestion de l'entreprise agricole polyculture élevage (terminale à l'Institut rural de Maltot)

#### **CAEN** 14013 Cedex

**Lycée agricole Lemonnier**  
60 rue d'Hérouville, CS 80269  
Tél. 02 31 46 72 00  
Internat garçons-filles

#### **CAP agricole**

- Jardinier paysagiste

#### **Bac pro**

- Aménagements paysagers  
- Laboratoire contrôle qualité  
- Technicien conseil vente de produits de jardin

#### **CAEN** 14000

**Lycée professionnel de l'Oasis**  
Lycée des métiers de service à la personne et à la collectivité  
18 rue de l'Oratoire  
Tél. 02 31 27 72 00

#### **CAP**

- Accompagnant éducatif petite enfance  
- Agent polyvalent de restauration  
- Assistant technique en milieu familial et collectif

#### **Bac pro**

- Accompagnement, soins et services à la personne option A : à domicile

#### **Section particulière**

- Unité localisée pour l'inclusion scolaire

#### **CAEN** 14013 Cedex

**Lycée professionnel Institut Lemonnier**  
Lycée des métiers des systèmes numériques et de l'énergie  
60 rue d'Hérouville, CS 80269  
Tél. 02 31 46 72 00  
Internat garçons-filles

#### **CAP**

- Maintenance des matériels option C matériels d'espaces verts

- Menuisier fabricant de menuiserie, mobilier et agencement  
- Réparation des carrosseries

#### **Bac pro**

- Maintenance des équipements industriels  
- Maintenance des véhicules option A voitures particulières  
- Métiers de l'électricité et de ses environnements connectés  
- Technicien du froid et du conditionnement d'air  
- Technicien menuisier-agenceur

#### **CAEN** 14074 Cedex 5

**Lycée professionnel Notre-Dame de la Fidélité**  
Lycée des métiers du secteur de la santé et du social  
8 rue du Petit Clos Saint Marc, BP 5223  
Tél. 02 31 46 76 86

*Langues vivantes* : anglais, espagnol

#### **Bac pro**

- Accompagnement, soins et services à la personne option B : en structure  
- Services de proximité et vie locale activités de soutien et d'aide à l'intégration (AI), gestion du patrimoine locatif (G2)

#### **CAEN** 14019 Cedex 2

**Lycée professionnel Sainte-Ursule**

Lycée des métiers du tertiaire  
30 rue de la Miséricorde, BP 3132  
Tél. 02 31 86 02 06

#### **CAP**

- Employé de vente spécialisé option B produits d'équipement courant  
- Opérateur/opératrice logistique

#### **Bac pro**

- Gestion-administration  
- Logistique  
- Métiers de l'accueil (ex bac pro Accueil - relation clients et usagers)  
- Métiers du commerce et de la vente option A animation et gestion de l'espace commercial (ex bac pro Commerce)  
- Métiers du commerce et de la vente option B prospection clientèle et valorisation de l'offre commerciale (ex bac pro Vente)

#### **Section particulière**

- Section européenne : anglais (élèves des bacs pro Métiers de l'accueil, Métiers du commerce et de la vente)

#### **CREULLY** 14480

**École du paysage et de l'horticulture**  
rue du Prieuré  
Tél. 02 31 80 10 20

Internat garçons-filles

#### **CAP agricole**

- Jardinier paysagiste  
- Métiers de l'agriculture production végétale : arboriculture, horticulture  
- Services aux personnes et vente en espace rural

#### **Bac pro**

- Aménagements paysagers  
- Conduite de productions horticoles (arbres, arbustes, fruits, fleurs, légumes)

#### **DEAUVILLE** 14800

**Lycée professionnel Saint-Joseph**

145 avenue de la République  
Tél. 02 31 98 20 19

#### **Bac pro**

- Accompagnement, soins et services à la personne option A : à domicile

- Accompagnement, soins et services à la personne option B : en structure

- Métiers de la sécurité

#### **DOUVRES-LA-DÉLIVRANDE** 14440

**Lycée professionnel Notre-Dame de Nazareth**  
avenue de la Basilique, BP 80  
Tél. 02 31 36 12 12

Internat garçons-filles

#### **Bac pro**

- Accompagnement, soins et services à la personne option A : à domicile  
- Accompagnement, soins et services à la personne option B : en structure  
- Commercialisation et services en restauration  
- Cuisine

#### **LES MOUTIERS-EN-CINGLAIS** 14220

**Maison familiale rurale**  
La Bagotière  
Tél. 02 31 27 94 94  
Internat garçons-filles

#### **CAP agricole**

- Services aux personnes et vente en espace rural

#### **Bac pro**

- Gestion-administration  
- Services aux personnes et aux territoires (terminale à la MFR de Maltot)

#### **LISIEUX** 14103 Cedex

**Apprentis d'Auteuil - Lycée professionnel Victorine Magne**  
39 avenue du 6 Juin, BP 135  
Tél. 02 31 61 24 00  
Internat garçons

#### **CAP**

- Commercialisation et services en hôtel-café-restaurant  
- Cuisine  
- Menuisier fabricant de menuiserie, mobilier et agencement

#### **Bac pro**

- Interventions sur le patrimoine bâti option maçonnerie

#### **Section particulière**

- Unité localisée pour l'inclusion scolaire

#### **LISIEUX** 14100

**Lycée professionnel les Rosiers**  
17 chemin de Rocques  
Tél. 02 31 48 21 80  
Internat garçons-filles

#### **Bac pro**

- Gestion-administration  
- Métiers de l'accueil (ex bac pro Accueil - relation clients et usagers)  
- Métiers du commerce et de la vente option A animation et gestion de l'espace commercial (ex bac pro Commerce)

#### **MALTOT** 14930

**Maison familiale rurale**  
La France  
Tél. 02 31 26 94 98  
Internat garçons-filles

*Langue vivante* : anglais

#### **Bac pro**

- Conduite et gestion de l'entreprise agricole grandes cultures, polyculture élevage  
- Services aux personnes et aux territoires (1<sup>re</sup> et terminale uniquement)

#### **SAINT-DÉSIR** 14100

**Maison familiale rurale**  
La Pommeraye  
Tél. 02 31 61 14 58  
Internat garçons-filles

#### **Bac pro**

- Services aux personnes et aux territoires

#### **VIRE NORMANDIE** 14500

**Maison familiale rurale**  
La Florie route de Pontfarcy  
Tél. 02 31 68 01 05  
Internat garçons-filles

#### **Bac pro**

- Services aux personnes et aux territoires

### 50 Manche

#### **AGNEAUX** 50180

**Lycée professionnel Institut Saint-Lô**  
18 rue de l'Oratoire  
Tél. 02 33 77 17 17  
Internat garçons-filles

#### **Bac pro**

- Métiers de la sécurité  
- Métiers du commerce et de la vente option A animation et gestion de l'espace commercial (ex bac pro Commerce)

#### **AVRANCHES** 50303 Cedex

**Lycée professionnel Notre-Dame de la Providence**  
9 rue Chanoine Béranger, BP 340  
Tél. 02 33 58 02 22  
Internat garçons-filles

#### **Bac pro**

- Métiers de l'accueil (ex bac pro Accueil - relation clients et usagers)  
- Métiers du commerce et de la vente option A animation et gestion de l'espace commercial (ex bac pro Commerce)

#### **Section particulière**

- Section européenne : anglais (élèves des bacs pro Métiers du commerce et de la vente et Métiers de l'accueil)

#### **BARENTON** 50720

**Lycée professionnel agricole de Barenton**  
rue de Montéglise  
Tél. 02 33 59 45 32  
Internat garçons-filles

#### **CAP agricole**

- Services aux personnes et vente en espace rural

#### **Bac pro**

- Services aux personnes et aux territoires

**CARENTAN LES MARAIS** 50500  
**Institution Notre-Dame - Lycée professionnel**  
 43 rue Séblaine  
 Tél. 02 33 71 67 00  
*Langues vivantes* : allemand, anglais, espagnol

**Bac pro**  
 - Accompagnement, soins et services à la personne option B : en structure  
 - Logistique

**CHERBOURG-EN-COTENTIN** 50100  
**Lycée professionnel Ingénieur Cachin**  
 4 rue Ingénieur Cachin, BP 323  
 Tél. 02 33 23 42 90

**CAP**  
 - Électricien  
 - Monteur en installations thermiques

**Bac pro**  
 - Métiers de l'électricité et de ses environnements connectés  
 - Technicien d'études du bâtiment option A : études et économie  
 - Technicien de maintenance des systèmes énergétiques et climatiques  
 - Technicien en installation des systèmes énergétiques et climatiques

**CHERBOURG-EN-COTENTIN** 50100  
**Lycée professionnel Thomas Hélye - Centre La Bucaille**  
 37 rue Émile Zola  
 Tél. 02 33 78 14 24  
 Hébergement organisé hors établissement  
*Langues vivantes* : anglais, espagnol

**Bac pro**  
 - Gestion-administration  
 - Métiers du commerce et de la vente option A animation et gestion de l'espace commercial (ex bac pro Commerce)

**CONDÉ-SUR-VIRE** 50890  
**Institut rural La Bélinière**  
 La Bélinière  
 Tél. 02 33 77 13 77  
 Internat garçons-filles  
*Langue vivante* : anglais

**CAP agricole**  
 - Métiers de l'agriculture production végétale : grandes cultures

**Bac pro**  
 - Agroéquipement  
 - Services aux personnes et aux territoires

**COUTANCES** 50200  
**Maison familiale rurale**  
 79 avenue de la Division Leclerc  
 Tél. 02 33 19 11 90  
 Internat garçons-filles  
*Langue vivante* : anglais

**CAP agricole**  
 - Jardinier paysagiste  
 - Métiers de l'agriculture production végétale : arboriculture, horticulture

**Bac pro**  
 - Aménagements paysagers

**GRAIGNES-MESNIL-ANGOT** 50620  
**École des courses hippiques**  
 6 rue de l'Hippodrome  
 Tél. 02 33 56 81 58  
 Internat garçons-filles

**CAP agricole**  
 - Lad - cavalier d'entraînement  
**Bac pro**  
 - Conduite et gestion de l'entreprise hippique

**GRANVILLE** 50400  
**Maison familiale rurale**  
 121 rue des Rouills  
 Tél. 02 33 50 05 72  
 Internat garçons-filles

**Bac pro**  
 - Conduite et gestion de l'entreprise agricole polyculture élevage (terminale uniquement)  
 - Métiers du commerce et de la vente option A animation et gestion de l'espace commercial (ex bac pro Commerce) (2<sup>de</sup> en formation initiale, 1<sup>re</sup> et terminale en contrat de professionnalisation)

**LA HAGUE** 50460  
**Maison familiale rurale**  
 6 allée Saint-Martin  
 Tél. 02 33 03 59 03  
 Internat garçons-filles

**Bac pro**  
 - Services aux personnes et aux territoires

**LA HAYE** 50250  
**Maison familiale rurale**  
 7 rue des Hauts Vents  
 Tél. 02 33 46 00 88  
 Internat garçons-filles

**Bac pro**  
 - Conduite et gestion de l'entreprise agricole polyculture élevage (terminale à la MFR de Granville)  
 - Productions aquacoles

**MONTEBOURG** 50310  
**Lycée professionnel agricole de l'Abbaye**  
 route de Quinéville  
 Tél. 02 33 41 10 05  
 Internat garçons-filles

**Bac pro**  
 - Agroéquipement  
 - Conduite et gestion de l'entreprise agricole polyculture élevage

**MORTAIN-BOCAGE** 50140  
**Maison familiale rurale**  
 Belle Étoile  
 Tél. 02 33 79 07 90  
 Internat garçons-filles

**CAP agricole**  
 - Métiers de l'agriculture production animale

**Bac pro**  
 - Conduite et gestion de l'entreprise agricole polyculture élevage (terminale à la MFR de Granville ou à la MFR CFTA de La Ferté-Macé)

**PERCY-EN-NORMANDIE** 50410  
**Maison familiale rurale**  
 rue Jean Lecouturier  
 Tél. 02 33 61 21 86  
 Internat garçons-filles

**CAP agricole**  
 - Services aux personnes et vente en espace rural

**Bac pro**  
 - Technicien conseil vente en alimentation option produits alimentaires

**SAINT-LÔ** 50001 Cedex  
**Lycée professionnel le Bon Sauveur**  
 Lycée des métiers des soins à la personne et du tourisme  
 1 rue Elisabeth de Surville, BP 331  
 Tél. 02 33 72 53 53  
 Internat garçons-filles  
*Langues vivantes* : allemand, espagnol

**Bac pro**  
 - Accompagnement, soins et services à la personne option A : à domicile  
 - Accompagnement, soins et services à la personne option B : en structure

**SAINT-SAUVEUR-LENDELIN** 50490  
**Maison familiale rurale**  
 route de Rondehaye  
 Tél. 02 33 07 72 61  
 Internat garçons-filles

**Bac pro**  
 - Services aux personnes et aux territoires

**VAINS** 50300  
**Maison familiale rurale**  
 14 route des Granges  
 Tél. 02 33 89 23 70  
 Internat garçons-filles

**Bac pro**  
 - Conduite et gestion de l'entreprise agricole polyculture élevage (terminale à la MFR de Granville)  
 - Services aux personnes et aux territoires

**VALOGNES** 50700  
**Maison familiale rurale**  
 3 impasse Maurice Pigeon  
 Tél. 02 33 40 13 85  
 Internat garçons-filles

**Bac pro**  
 - Services aux personnes et aux territoires

## 61 Orne

**ALENÇON** 61000  
**Maison familiale rurale**  
 8 rue Giroye  
 Tél. 02 33 82 69 47  
 Internat garçons-filles  
**CAP agricole**  
 - Métiers de l'agriculture production animale

**ALENÇON** 61007 Cedex  
**Section d'enseignement professionnel du lycée Saint-François de Sales**  
 100 rue Labillardière, BP 217  
 Tél. 02 33 82 43 00  
 Internat garçons-filles  
*Langues vivantes* : anglais, espagnol

**Bac pro**  
 - Gestion-administration  
 - Métiers de la sécurité

**ARGENTAN** 61203 Cedex  
**Lycée professionnel Jeanne d'Arc**  
 10 rue du collège, BP 20221  
 Tél. 02 33 12 26 30  
 Internat garçons-filles

**CAP**  
 - Employé de commerce multi-spécialités

**Bac pro**  
 - Esthétique cosmétique parfumerie

- Métiers du commerce et de la vente option A animation et gestion de l'espace commercial (ex bac pro Commerce)  
 - Métiers du commerce et de la vente option B prospection clientèle et valorisation de l'offre commerciale (ex bac pro Vente)

**Section particulière**  
 - Sections européennes : anglais, espagnol (élèves des bacs pro Commerce et Vente)

**CERISY-BELLE-ÉTOILE** 61100  
**Maison familiale rurale**  
 Le Bourg  
 Tél. 02 33 98 43 70  
 Internat garçons-filles  
*Langue vivante* : anglais

**CAP agricole**  
 - Jardinier paysagiste  
 - Métiers de l'agriculture production végétale : arboriculture, horticulture

**Bac pro**  
 - Aménagements paysagers (apprentissage possible en 1<sup>re</sup> et terminale uniquement)

**FLERS** 61005 Cedex  
**Section d'enseignement professionnel du lycée Saint-Thomas d'Aquin**  
 1 place Claudius Duperron, BP 246  
 Tél. 02 33 65 08 25  
 Internat garçons-filles

**Bac pro**  
 - Accompagnement, soins et services à la personne option B : en structure  
 - Métiers du commerce et de la vente option B prospection clientèle et valorisation de l'offre commerciale (ex bac pro Vente)

**GIEL-COURTEILLES** 61210  
**Lycée professionnel agricole Giel Don Bosco**  
 Les Cours  
 Tél. 02 33 67 99 00  
 Internat garçons-filles

**Bac pro**  
 - Agroéquipement  
 - Conduite et gestion de l'entreprise agricole polyculture élevage  
 - Services aux personnes et aux territoires

**GIEL-COURTEILLES** 61210  
**Lycée professionnel Giel Don Bosco**  
 Les Cours  
 Tél. 02 33 67 99 00  
 Internat garçons-filles  
*Langue vivante* : anglais

**CAP**  
 - Ebéniste  
 - Maintenance des matériels option C matériels d'espaces verts

**Bac pro**  
 - Maintenance des véhicules option A voitures particulières  
 - Maintenance des véhicules option C motocycles  
 - Technicien d'études du bâtiment option B : assistant en architecture  
 - Technicien de fabrication bois et matériaux associés  
 - Technicien du froid et du conditionnement d'air

## LA FERTÉ-MACÉ 61600

### MFR CFTA

25 rue Pierre Neveu  
Tél. 02 33 30 68 50  
Internat garçons-filles

### Bac pro

- Conduite et gestion de l'entreprise agricole polyculture élevage (1<sup>re</sup> et terminale uniquement, possible en apprentissage)

## MORTAGNE-

### AU-PERCHE 61400

#### Maison familiale rurale

4 rue de Chartrage  
Tél. 02 33 25 08 76  
Internat garçons-filles

### Bac pro

- Services aux personnes et aux territoires  
- Technicien conseil vente en alimentation option produits alimentaires

## MORTAGNE-

### AU-PERCHE 61400

#### Maison familiale rurale (École du chien et des animaux de compagnie)

50 rue des 15 fusillés

Tél. 02 33 85 28 28

Internat garçons-filles

Langue vivante : anglais

### Bac pro

- Conduite et gestion d'une entreprise du secteur canin et félin  
- Technicien conseil vente en animalerie

## NONANT-LE-PIN 61240

### Lycée professionnel rural privé Yves Vérel

27 route de Gacé

Tél. 02 33 39 92 90

Internat garçons-filles

### CAP agricole

- Services aux personnes et vente en espace rural

### Bac pro

- Services aux personnes et aux territoires

## POINTEL 61220

### Maison familiale rurale

20 rue du Château

Tél. 02 33 66 00 64

Internat garçons-filles

Langue vivante : anglais

## CAP agricole

- Travaux forestiers

### Bac pro

- Forêt (apprentissage possible en 1<sup>re</sup> et terminale)

## RIVES D'ANDAINE

61410

### Maison familiale rurale

18 rue d'Alençon

Tél. 02 33 37 95 49

Internat garçons-filles

### Bac pro

- Agroéquipement  
- Conduite et gestion de l'entreprise agricole polyculture élevage (1<sup>re</sup> et terminale à la MFR CFTA de La Ferté-Macé)  
- Services aux personnes et aux territoires

## TRUN 61160

### Maison familiale rurale

14 rue du Président Mitterrand

Tél. 02 33 36 70 24

Internat garçons-filles

### Bac pro

- Services aux personnes et aux territoires

## VIMOUTIERS 61120

### Maison familiale rurale

5 avenue du Général de Gaulle, BP 55

Tél. 02 33 39 05 07

Internat garçons-filles

Langue vivante : anglais

### CAP agricole

- Lad - cavalier d'entraînement  
- Palefrenier soigneur

### Bac pro

- Conduite et gestion de l'entreprise agricole polyculture élevage (apprentissage possible en 1<sup>re</sup> et terminale)  
- Conduite et gestion de l'entreprise hippique (apprentissage possible en 1<sup>re</sup> et terminale)

## A LES ÉTABLISSEMENTS DE FORMATION PAR APPRENTISSAGE

(CFA, UFA...)

**Vous trouverez dans ces pages les noms et les adresses des CFA (centres de formation d'apprentis), les UFA (unités de formation par apprentissage)...**

## 14 Calvados

### CAEN 14000

#### Bâtiment CFA Caen

14 rue de la Cotonnaire

Tél. 02 31 29 10 50

Internat garçons-filles

Langue vivante : anglais

### CAP

- Carreleur mosaïste

- Couvreur

- Électricien

- Maçon

- Menuisier fabricant de menuiserie,

meublier et agencement

- Menuisier installateur

- Monteur en installations sanitaires

- Peintre-applicateur de revêtements

### Bac pro

- Métiers de l'électricité et de ses environnements connectés

### Autres formations

- Façadier peintre

### CAEN 14077 Cedex 05

#### Centre interprofessionnel de formation de l'artisanat du Calvados CIFAC

2 rue Claude Bloch, CS 25059

Tél. 02 31 53 25 30

Internat garçons-filles

Langue vivante : anglais

### CAP

- Boucher

- Boulanger

- Charcutier-traiteur

- Coiffure

- Employé de vente spécialisé option A

produits alimentaires

- Maintenance des véhicules option A

voitures particulières

- Maintenance des véhicules option C

motocycles

- Pâtissier

### Bac pro

- Boucher charcutier traiteur

- Boulanger pâtissier

- Maintenance des véhicules option A

voitures particulières

- Maintenance des véhicules option C

motocycles

- Technicien conseil vente en alimentation option produits alimentaires

### CAEN 14000

#### CFA du transport et de la logistique - AFTRAL

6 rue de la cotonnaire

Tél. 02 31 46 19 00

Langues vivantes : anglais, espagnol

### Bac pro

- Logistique

### CAEN 14053 Cedex 04

#### Institut consulaire d'enseignement professionnel ICEP-CFA

8 rue Claude Bloch

Tél. 02 31 46 75 52

Hébergement organisé hors établissement

Langues vivantes : anglais, espagnol

### CAP

- Commercialisation et services

en hôtel-café-restaurant

- Cuisine

- Employé de commerce multi-spécialités

- Employé de vente spécialisé option B

produits d'équipement courant

- Fleuriste

- Poissonnier écailler

### Bac pro

- Commercialisation et services

en restauration

- Cuisine

- Métiers du commerce et de la vente

option A animation et gestion de l'espace

commercial (ex bac pro Commerce)

### CAEN 14000

#### Pôle formation des industries technologiques - CFA de l'industrie Calvados et Manche

12 rue du Professeur Joseph Rousselot

Tél. 02 31 46 77 11

Langue vivante : anglais

### Bac pro

- Maintenance des équipements industriels

- Métiers de l'électricité et de ses environnements connectés

- Technicien d'usinage

- Technicien en chaudronnerie industrielle

## CONDÉ-

### EN-NORMANDIE 14110

#### Section d'enseignement professionnel du lycée Charles Tellier

Lycée des métiers du génie

électrique

route de Vire

Tél. 02 31 69 05 04

Internat garçons-filles

### Bac pro

- Métiers de l'électricité et de ses environnements connectés (2<sup>de</sup> pro par voie scolaire, apprentissage en 1<sup>re</sup> et terminale)

- Systèmes numériques option A sûreté et sécurité des infrastructures, de l'habitat et du tertiaire (apprentissage en 1<sup>re</sup> et terminale)



- Systèmes numériques option B audiovisuels, réseau et équipement domestiques (apprentissage en 1<sup>re</sup> et terminale)  
- Systèmes numériques option C réseaux informatiques et systèmes communicants possibilité de convention avec la marine nationale (apprentissage en 1<sup>re</sup> et terminale)

## DIVES-SUR-MER

14162 Cedex

### Lycée professionnel Jean Jooris

1 rue Salvador Allende, BP 20042  
Tél. 02 31 91 04 38

Internat garçons-filles

Langues vivantes : anglais, espagnol

### CAP

- Cuisine

### Sections particulières

- Unité localisée pour l'inclusion scolaire  
- Unité pédagogique pour élèves allophones arrivants  
- Section européenne : anglais (élèves des bacs pro Cuisine et Commercialisation et services en restauration)

## LISIEUX 14103 Cedex

### Apprentis d'Auteuil - lycée professionnel Victorine Magne

39 avenue du 6 Juin, BP 135

Tél. 02 31 61 24 00

Internat garçons

### CAP

- Charpentier bois

- Maçon

### Section particulière

- Unité localisée pour l'inclusion scolaire

## MONDEVILLE 14120

### CFA Promotrans

rue Niepce

Tél. 02 31 72 11 90

Langue vivante : anglais

### CAP

- Maintenance des véhicules option B véhicules de transport routier

### Bac pro

- Maintenance des véhicules option B véhicules de transport routier

## SAINT-PIERRE-EN-AUGE 14170

### Lycée agricole Le Robillard

Lieury - L'Oudon

Tél. 02 31 42 61 10

Internat garçons-filles

Langue vivante : anglais

### CAP agricole

- Métiers de l'agriculture production végétale : grandes cultures

### Bac pro

- Agroéquipement

- Conduite et gestion de l'entreprise agricole polyculture élevage

### Sections particulières

- Section européenne : anglais  
- Sections sportives : équitation, rugby

## VIRE NORMANDIE

14508

### Lycée agricole de Vire

route de Caen, CS 46001

Tél. 02 31 66 18 10

Internat garçons-filles

Langue vivante : anglais

### CAP agricole

- Métiers de l'agriculture production animale

### Bac pro

- Conduite et gestion de l'entreprise agricole polyculture élevage  
- Technicien conseil vente en animalerie (2<sup>de</sup> pro par voie scolaire uniquement)

## VIRE NORMANDIE

14504 Cedex

### Lycée professionnel Jean Mermoz

1 rue Georges Fauvel, BP 40143

Tél. 02 31 68 10 22

Internat garçons-filles

### Bac pro

- Technicien outilleur (2<sup>de</sup> pro par voie scolaire uniquement)

## 50 Manche

### CHERBOURG-EN-COTENTIN 50100

#### Lycée professionnel Edmond Doucet

Lycée des métiers de la production industrielle, des ouvrages en bois et des services aux entreprises

rue Paul Doumer, BP 48

Tél. 02 33 87 23 40

Internat garçons-filles

### Bac pro

- Technicien d'usinage (2<sup>de</sup> pro par voie scolaire uniquement)  
- Technicien en chaudronnerie industrielle (2<sup>de</sup> pro par voie scolaire uniquement)

### Section particulière

- Section européenne : anglais (élèves du bac pro Gestion administration)

### CHERBOURG-EN-COTENTIN 50651 Cedex

#### Lycée professionnel maritime et aquacole Daniel Rigolet

rue de Matignon, BP 36

Tél. 02 33 88 57 10

Internat garçons-filles

Langue vivante : anglais

### Bac pro

- Cultures marines (2<sup>de</sup> pro par voie scolaire uniquement)

### CONDÉ-SUR-VIRE 50890

#### Institut rural La Bélinière

La Bélinière

Tél. 02 33 77 13 77

Internat garçons-filles

Langue vivante : anglais

### CAP agricole

- Métiers de l'agriculture production végétale : grandes cultures

### Bac pro

- Agroéquipement

## COUTANCES 50200

### Bâtiment CFA Coutances

allée Paul Bocage

Tél. 02 33 19 02 40

Internat garçons-filles

Langue vivante : anglais

### CAP

- Couvreur  
- Électricien  
- Maçon  
- Menuisier fabricant de menuiserie, mobilier et agencement  
- Menuisier installateur  
- Monteur en installations sanitaires  
- Peintre-applicateur de revêtements  
- Serrurier métallier

### Bac pro

- Technicien en installation des systèmes énergétiques et climatiques  
- Technicien menuisier-agenceur

### COUTANCES 50204 Cedex

#### Institut de formation de la Chambre de métiers de la Manche IFORM

3 rue Pasteur, BP 415

Tél. 02 33 76 70 50

Internat garçons-filles

Langue vivante : anglais

### CAP

- Boucher  
- Boulanger  
- Charcutier-traiteur  
- Coiffeur  
- Employé de vente spécialisé option A produits alimentaires  
- Esthétique cosmétique parfumerie  
- Maintenance des matériels option A matériels agricoles  
- Maintenance des matériels option C matériels d'espaces verts  
- Maintenance des véhicules option A voitures particulières  
- Pâtissier  
- Réparation des carrosseries

### Bac pro

- Boucher charcutier traiteur  
- Boulanger pâtissier  
- Maintenance des véhicules option A voitures particulières  
- Réparation des carrosseries  
- Technicien conseil vente en alimentation option produits alimentaires

### COUTANCES 50207 Cedex

#### Lycée agricole de Coutances

rue de Regnéville-sur-Mer, BP 722

Tél. 02 33 19 41 10

Internat garçons-filles

Langue vivante : anglais

### CAP agricole

- Jardinier paysagiste

- Métiers de l'agriculture production animale, production végétale : arboriculture, horticulture

### Bac pro

- Aménagements paysagers  
- Conduite de productions horticoles (arbres, arbustes, fruits, fleurs, légumes)

- Conduite et gestion de l'entreprise agricole polyculture élevage (terminale au lycée agricole Saint-Lô Thère au Hommey-d'Arthenay)

## COUTANCES 50207 Cedex

### Lycée professionnel Thomas Pesquet

Lycée des métiers du bâtiment, lycée des métiers de la mode et des services 5-7 rue des Courtilles, BP 739

Tél. 02 33 17 09 00

Internat garçons-filles

### Bac pro

- Métiers de la mode - vêtements  
- Technicien du bâtiment : organisation et réalisation du gros œuvre (2<sup>de</sup> pro par voie scolaire uniquement)

### Sections particulières

- Unité pédagogique pour élèves allophones arrivants  
- Section européenne : anglais (élèves du bac pro Gestion administration)

## GRAIGNES-MESNIL-ANGOT 50620

### École des courses hippiques

6 rue de l'Hippodrome

Tél. 02 33 56 81 58

Internat garçons-filles

### CAP agricole

- Lad - cavalier d'entraînement

### Bac pro

- Conduite et gestion de l'entreprise hippique

## GRANVILLE 50406 Cedex

### Section d'enseignement professionnel du lycée Julliot de la Morandière

Lycée des métiers du nautisme

rue de la Crête, BP 639

Tél. 02 33 90 74 77

Internat garçons-filles

### Bac pro

- Métiers de l'électricité et de ses environnements connectés (2<sup>de</sup> pro par voie scolaire uniquement)

### Section particulière

- Unité localisée pour l'inclusion scolaire

## LE HOMMET-D'ARTHENAY 50620

### Lycée agricole Saint-Lô Thère

Tél. 02 33 77 80 80

Internat garçons-filles

Langue vivante : anglais

### Bac pro

- Bio-industries de transformation (2<sup>de</sup> pro par voie scolaire, 1<sup>re</sup> et terminale par apprentissage)

- Conduite et gestion de l'entreprise agricole polyculture élevage (terminale uniquement)

### Section particulière

- Section européenne : anglais

## SAINT-HILAIRE-DU-HARCOUËT 50600

### Lycée agricole de la baie du Mont Saint-Michel

route de Fougères

Tél. 02 33 91 02 20

Internat garçons-filles

Langue vivante : anglais

### CAP agricole

- Maréchal-ferrant

### Section particulière

- Section sportive : équitation

## À CONSULTER

→ Parcours Les métiers de l'hôtellerie et de la restauration



→ Parcours Les métiers du commerce et de la vente



→ Parcours Les métiers du bâtiment et des travaux publics



**SAINT-LÔ** 50010 Cedex  
**Section d'enseignement professionnel du lycée Curie-Corot**  
377 rue de l'Exode, BP 290  
Tél. 02 33 75 67 67  
Internat garçons-filles

### Bac pro

- Technicien en chaudronnerie industrielle (2<sup>de</sup> pro par voie scolaire, 1<sup>re</sup> et terminale par apprentissage)

### Section particulière

- Unité localisée pour l'inclusion scolaire

## 61 Orne

**ALENÇON** 61000

### Bâtiment CFA Alençon

plaine Saint-Gilles - Saint-Paterne (72610)  
Tél. 02 33 27 28 62

Internat garçons-filles

*Langue vivante* : anglais

### CAP

- Carreleur mosaïste
- Charpentier bois
- Couvreur
- Électricien
- Maçon
- Menuisier fabricant de menuiserie, mobilier et agencement
- Menuisier installateur
- Monteur en installations sanitaires
- Peintre-appliqueur de revêtements
- Plâtrier - plaquiste

**ALENÇON** 61100

### École des travaux publics de Normandie-Institut Jean Fréret

Plaine Saint-Gilles - Saint-Paterne (72610)

Tél. 02 33 80 44 60

Internat garçons

*Langue vivante* : anglais

### CAP

- Conducteur d'engins : travaux publics et carrières
- Constructeur de routes
- Constructeur en canalisations des travaux publics

### Bac pro

- Travaux publics

**ALENÇON** 61000

### Lycée professionnel agricole d'Alençon

250 avenue Général Leclerc

Tél. 02 33 28 09 96

Internat garçons-filles

### CAP agricole

- Services aux personnes et vente en espace rural

**ALENÇON** 61000

### Pôle formation des industries technologiques - CFA de l'industrie de l'Orne

40 rue du Puits au Verrier

Tél. 02 33 31 27 56

*Langue vivante* : anglais

### Bac pro

- Étude et définition de produits industriels (2<sup>de</sup> possible en temps plein à l'ADFI Alençon)

- Maintenance des équipements industriels (2<sup>de</sup> possible en temps plein à l'ADFI Alençon)

- Technicien outilleur (2<sup>de</sup> possible en temps plein à l'ADFI Alençon)

**ALENÇON** 61003 Cedex

### 3 IFA

route du Mans, BP 106

Tél. 02 33 28 76 76

Internat garçons-filles

*Langues vivantes* : anglais, espagnol

### CAP

- Agent polyvalent de restauration
- Boucher
- Boulanger
- Charcutier-traiteur
- Coiffeur
- Commercialisation et services en hôtel-café-restaurant
- Cuisine
- Employé de commerce multi-spécialités
- Employé de vente spécialisé option A produits alimentaires
- Employé de vente spécialisé option B produits d'équipement courant
- Maintenance des véhicules option A voitures particulières
- Pâtissier
- Peinture en carrosserie
- Réparation des carrosseries

### Bac pro

- Maintenance des véhicules option A voitures particulières
- Métiers du commerce et de la vente option A animation et gestion de l'espace commercial (ex bac pro Commerce)
- Réparation des carrosseries

### CERISY-BELLE-ÉTOILE

61100

### Maison familiale rurale

Le Bourg

Tél. 02 33 98 43 70

Internat garçons-filles

*Langue vivante* : anglais

### CAP agricole

- Jardinier paysagiste

### Bac pro

- Aménagements paysagers (1<sup>re</sup> et terminale uniquement)

**FLERS** 61105 Cedex

### Section d'enseignement professionnel du lycée Jean Guéhenno

Lycée des métiers des services,

de l'industrie et du tertiaire

16 rue Pierre Huet, BP 269

Tél. 02 33 65 80 40

Internat garçons-filles

### CAP

- Serrurier métallier (temps plein en 1<sup>re</sup> année et apprentissage en 2<sup>e</sup> année)

### Section particulière

- Section européenne : anglais (élèves des bacs pro Métiers du commerce et de la vente et Métiers de l'accueil)

**LA FERTÉ-MACÉ** 61600  
**MFR CFTA**

25 rue Pierre Neveu

Tél. 02 33 30 68 50

Internat garçons-filles

### Bac pro

- Conduite et gestion de l'entreprise agricole polyculture élevage (1<sup>re</sup> et terminale uniquement)

**LA FERTÉ-MACÉ** 61600

### Section d'enseignement professionnel du lycée des Andaines

Lycée des métiers du bois

et de la transition écologique

3 place du Général de Gaulle

Tél. 02 33 14 00 50

Internat garçons-filles

### Bac pro

- Technicien constructeur bois (2<sup>de</sup> pro par voie scolaire uniquement)

**MORTAGNE-AU-PERCHE**

61400

### Maison familiale rurale (École du chien et des animaux de compagnie)

50 rue des 15 fusillés

Tél. 02 33 85 28 28

Internat garçons-filles

*Langue vivante* : anglais

### Autres formations

- Toilettier canin

**POINTEL** 61220

### Maison familiale rurale

20 rue du Château

Tél. 02 33 66 00 64

Internat garçons-filles

*Langue vivante* : anglais

### CAP agricole

- Travaux forestiers

### Bac pro

- Forêt (2<sup>de</sup> pro par voie scolaire uniquement)

**RIVES D'ANDAINE** 61410

### Maison familiale rurale

18 rue d'Alençon

Tél. 02 33 37 95 49

Internat garçons-filles

### Bac pro

- Agroéquipement (2<sup>de</sup> pro par voie scolaire uniquement)

**SÉES** 61500

### CFA agricole de Sées

route d'Essay, BP 04

Tél. 02 33 28 12 48

Internat garçons-filles

*Langue vivante* : anglais

### CAP agricole

- Palefrenier soigneur

### Bac pro

- Conduite et gestion de l'entreprise agricole polyculture élevage
- Conduite et gestion de l'entreprise hippique

**VIMOUTIERS** 61120

### Maison familiale rurale

5 avenue du Général de Gaulle, BP 55

Tél. 02 33 39 05 07

Internat garçons-filles

*Langue vivante* : anglais

### CAP agricole

- Lad - cavalier d'entraînement

### Bac pro

- Conduite et gestion de l'entreprise agricole polyculture élevage (2<sup>de</sup> pro par voie scolaire uniquement)
- Conduite et gestion de l'entreprise hippique (2<sup>de</sup> pro par voie scolaire uniquement)

UIMM

PÔLE FORMATION

LA FABRIQUE  
DE L'AVENIR

Les pôles formation  
de **Caen** (14) et de **Damigny** (61)  
proposent :

## BAC PRO INDUSTRIELS

- Métiers de l'Electricité et de ses Environnements Connectés ■  
Maintenance des Equipements Industriels ■  
Etude et Définition de Produits Industriels ■  
Technicien en Chaudronnerie Industrielle ■  
Pilote de Ligne de Production ■  
Technicien d'Usinage ■  
Technicien Outilleur ■

## BTS INDUSTRIELS

- Electrotechnique
- Conception de Produits Industriels
- Conception et Réalisation de Systèmes Automatiques
- Conception et Réalisation en Chaudronnerie Industrielle
- Maintenance des Systèmes option systèmes de Production
- Maintenance des Systèmes de Production Communic@ants



Venez nous rencontrer  
tous les **mercredis après-midis**  
et lors de nos journées portes ouvertes :

**2 février** 9h - 17h

**1<sup>er</sup> mars** 16h - 19h

**2 mars** 9h - 17h



Pour plus d'informations  
[www.formation-industries-bn.fr](http://www.formation-industries-bn.fr) - 02 31 46 77 11

## LES FORMATIONS PARTICULIÈRES

# LES SECTIONS SPORTIVES SCOLAIRES, LES SECTIONS LINGUISTIQUES, LES BIA, HANDICAP ET SCOLARITÉ, LES ULIS, LES ÉCOLES SPÉCIALISÉES...

## LES SECTIONS SPORTIVES SCOLAIRES

Une partie des collèges et lycées (généraux et technologiques, ou certains lycées professionnels) proposent des sections sportives scolaires dans des disciplines variées.

Grâce à leurs horaires aménagés, elles permettent de suivre une scolarité normale, tout en ayant 4 à 8 heures de pratique sportive supplémentaires par semaine selon la discipline choisie et le niveau (local, régional ou national). Ces heures s'ajoutent aux heures d'EPS, à la pratique en club et au sein de l'UNSS (Union nationale du sport scolaire), ainsi qu'aux compétitions.

Les modalités de sélection varient d'un établissement à l'autre : entretien avec le chef d'établissement,

épreuves sportives... Dans tous les cas, l'admission est conditionnée par une pratique sportive régulière, un examen médical et les compétences scolaires. Les dossiers d'inscription sont à retirer dès le 2<sup>e</sup> trimestre de l'année en cours.

### Pour en savoir plus :

- renseignez-vous auprès de votre professeur principal, de votre chef d'établissement ou du psy-EN (psychologue de l'Éducation nationale) ;
- contactez la direction des services départementaux de l'Éducation nationale (ex-inspections académiques) du département dans lequel se trouve la section sportive que vous visez.

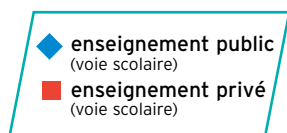

### Athlétisme

- 50 Agneaux - Lycée Institut Saint-Lô

### Canoë-kayak

- ◆ 14 Condé-en-Normandie - Lycée Charles Tellier

### Cyclisme

- 61 Fliers - Lycée Saint-Thomas d'Aquin

### Équitation

- ◆ 14 Saint-Pierre-en-Auge - Lycée agricole Le Robillard
- 50 Coutances - Lycée Jean-Paul II
- ◆ 50 Saint-Hilaire-du-Harcouët - Lycée agricole de la baie du Mont Saint-Michel
- ◆ 50 Saint-Lô - Lycée Le Verrier

### Escalade

- ◆ 50 Mortain-Bocage - Lycée Robert de Mortain

### Football

- ◆ 14 Mondeville - Lycée Jules Verne
- ◆ 14 Mondeville - Section d'enseignement professionnel du lycée Jules Verne
- ◆ 50 Avranches - Lycée Émile Littré

- ◆ 50 Saint-Lô - Lycée Curie-Corot
- ◆ 50 Valognes - Lycée Henri Cornat (filles)

- 61 Alençon - Lycée Saint-François de Sales

- ◆ 61 Fliers - Lycée Jean Guéhenno (filles et garçons)

### Football (arbitre)

- ◆ 50 Avranches - Lycée Émile Littré

### Handball

- ◆ 14 Lisieux - Lycée Paul Cornu

### Plongée

- ◆ 14 Condé-en-Normandie - Lycée Charles Tellier

### Rugby

- ◆ 14 Honfleur - Lycée Albert Sorel
- ◆ 14 Saint-Pierre-en-Auge - Lycée agricole Le Robillard

### Tennis

- 50 Granville - Lycée Sévigné

### Voile

- ◆ 14 Deauville - Lycée André Maurois
- 14 Douvres-la-Délivrande - Cours Notre-Dame

### Volley-ball

- ◆ 50 Coutances - Lycée Charles François Lebrun

## LES PÔLES ESPOIR

Les pôles Espoir accueillent des jeunes sportifs de haut niveau inscrits sur la liste des sportifs Espoir. Répartis sur l'ensemble du territoire et mis en place par chaque discipline, ils leur permettent de concilier carrière sportive, suivi d'études et insertion professionnelle.

### Badminton, canoë-kayak, cyclisme, handball (filles), judo

- ◆ 14 Caen - Lycée Pierre-Simon de Laplace
- ◆ 14 Caen - Lycée Dumont d'Urville

### Basket

- ◆ 14 Caen - Lycée Victor Hugo

### Hockey sur glace

- ◆ 14 Caen - Lycée Malherbe

## LES SECTIONS LINGUISTIQUES

Elles regroupent les sections européennes ou de langues orientales, les sections internationales ou encore les sections binationales (Abibac, Bachibac, Esabac). Pour toutes, un point commun : maîtriser la compréhension ainsi que l'expression écrite et orale des langues étrangères.

### Section binationale

#### Allemand

- ◆ 14 Hérouville-Saint-Clair - Lycée Salvador Allende

### Section binationale

#### Espagnol

- ◆ 14 Caen - Lycée Charles de Gaulle

### Section binationale

#### Italien

- ◆ 14 Caen - Lycée Augustin Fresnel

### Section européenne de lycée général et technologique

#### Allemand

- ◆ 14 Caen - Lycée Charles de Gaulle
- ◆ 14 Caen - Lycée Dumont d'Urville
- 14 Caen - Lycée privé Jeanne d'Arc
- ◆ 14 Hérouville-Saint-Clair - Lycée Salvador Allende
- 14 Lisieux - Institution Frémont
- ◆ 14 Vire Normandie - Lycée Marie Curie
- ◆ 50 Avranches - Lycée Émile Littré
- ◆ 50 Cherbourg-en-Cotentin - Lycée Jean-François Millet
- ◆ 50 Coutances - Lycée Charles François Lebrun
- ◆ 61 Alençon - Lycée Alain
- ◆ 61 Argentan - Lycée polyvalent Mézery Gabriel

#### Anglais

- ◆ 14 Bayeux - Lycée Alain Chartier
- ◆ 14 Bayeux - Lycée Arcisse de Caumont
- 14 Bayeux - Lycée Institution Jeanne d'Arc
- 14 Caen - Institut Lemonnier
- ◆ 14 Caen - Lycée Augustin Fresnel
- ◆ 14 Caen - Lycée Charles de Gaulle
- ◆ 14 Caen - Lycée Dumont d'Urville
- ◆ 14 Caen - Lycée Jean Rostand
- ◆ 14 Caen - Lycée Malherbe
- ◆ 14 Caen - Lycée Pierre Simon de Laplace

- 14 Caen - Lycée privé Jeanne d'Arc

- 14 Caen - Lycée Sainte-Marie

- 14 Caen - Lycée Sainte-Ursule

- ◆ 14 Caen - Lycée Victor Hugo

- ◆ 14 Condé-en-Normandie - Lycée Charles Tellier

- ◆ 14 Deauville - Lycée André Maurois

- 14 Douvres-la-Délivrande - Cours Notre-Dame

- ◆ 14 Falaise - Lycée polyvalent Guibray - Liard

- ◆ 14 Hérouville-Saint-Clair - Lycée Salvador Allende

- ◆ 14 Honfleur - Lycée Albert Sorel

- 14 Lisieux - Institution Frémont

- ◆ 14 Lisieux - Lycée Marcel Gambier

- ◆ 14 Saint-Pierre-en-Auge - Lycée agricole Le Robillard

- 14 Trouville-sur-Mer - Lycée Marie Joseph

- ◆ 14 Vire Normandie - Lycée Marie Curie

- 14 Vire Normandie - Lycée Saint-Jean Eudes

- 50 Agneaux - Lycée Institut Saint-Lô

- ◆ 50 Avranches - Lycée Émile Littré

- ◆ 50 Carentan les Marais - Lycée Sivard de Beaulieu

- ◆ 50 Cherbourg-en-Cotentin - Lycée Alexis de Tocqueville

- ◆ 50 Cherbourg-en-Cotentin - Lycée Jean-François Millet

- ◆ 50 Cherbourg-en-Cotentin - Lycée Victor Grignard

- ◆ 50 Coutances - Lycée Charles François Lebrun

- 50 Coutances - Lycée Jean-Paul II

- ◆ 50 Granville - Lycée Julliot de la Morandière

- ◆ 50 Le Hommet-d'Arthenay - Lycée agricole Saint-Lô Thère

- ◆ 50 Mortain-Bocage - Lycée Robert de Mortain

- ◆ 50 Saint-Hilaire-du-Harcouët - Lycée Claude Lehec

- ◆ 50 Saint-Lô - Lycée Curie-Corot

- ◆ 50 Saint-Lô - Lycée Le Verrier

- ◆ 50 Valognes - Lycée Henri Cornat

- ◆ 61 Alençon - Lycée Alain

- ◆ 61 Alençon - Lycée Marguerite de Navarre

- 61 Alençon - Lycée Saint-François de Sales

- 61 Argentan - Lycée Jeanne d'Arc

- ◆ 61 Domfront en Poiraise - Lycée Auguste Chevalier

- ◆ 61 Flers - Lycée Jean Guéhenno

- 61 Flers - Lycée Saint-Thomas d'Aquin

- ◆ 61 La Ferté-Macé - Lycée des Andaines

- ◆ 61 L'Aigle - Lycée Napoléon

- ◆ 61 Mortagne-au-Perche - Lycée Jean Monnet

#### Espagnol

- ◆ 14 Caen - Lycée Augustin Fresnel

- ◆ 14 Caen - Lycée Malherbe

- ◆ 14 Caen - Lycée Sainte-Marie

- ◆ 14 Deauville - Lycée André Maurois

- ◆ 14 Hérouville-Saint-Clair - Lycée Salvador Allende

- ◆ 50 Granville - Lycée Sévigné

- ◆ 50 Saint-Lô - Lycée Le Verrier

- ◆ 61 Argentan - Lycée polyvalent Mézery Gabriel

- 61 Sées - Lycée Marie Immaculée

### Section européenne de lycée professionnel

#### Allemand

- ◆ 61 La Ferté-Macé - Lycée professionnel Flora Tristan

#### Anglais

- ◆ 14 Bayeux - Section d'enseignement professionnel du lycée Arcisse de Caumont

- ◆ 14 Caen - Lycée professionnel Camille Claudel

- 14 Caen - Lycée professionnel Sainte-Ursule

- ◆ 14 Caen - Lycée professionnel Victor Lépine

- ◆ 14 Dives-sur-Mer - Lycée professionnel Jean Jooris

- ◆ 14 Iffs - Section d'enseignement professionnel du lycée François Rabelais

- ◆ 14 Lisieux - Section d'enseignement professionnel du lycée Paul Cornu

- 50 Avranches - Lycée professionnel Notre-Dame de la Providence

- ◆ 50 Cherbourg-en-Cotentin - Lycée professionnel Edmond Doucet

- ◆ 50 Cherbourg-en-Cotentin - Lycée professionnel Sauxmarais

- ◆ 50 Cherbourg-en-Cotentin - Section d'enseignement professionnel du lycée Alexis de Tocqueville

- ◆ 50 Coutances - Lycée professionnel Thomas Pesquet

- ◆ 50 Saint-Hilaire-du-Harcouët - Section d'enseignement professionnel du lycée Claude Lehec

- ◆ 61 Alençon - Lycée professionnel Marcel Mézen

- ◆ 61 Alençon - Lycée professionnel Maréchal Leclerc

- 61 Argentan - Lycée professionnel Jeanne d'Arc

- ◆ 61 Flers - Section d'enseignement professionnel du lycée Jean Guéhenno

- ◆ 61 La Ferté-Macé - Lycée professionnel Flora Tristan

#### Espagnol

- 61 Argentan - Lycée professionnel Jeanne d'Arc

### Section internationale

#### Anglais

- ◆ 14 Hérouville-Saint-Clair - Lycée Salvador Allende

- ◆ enseignement public (voie scolaire)
- enseignement privé (voie scolaire)

## LES UNITÉS LOCALISÉES POUR L'INCLUSION SCOLAIRES (ULIS)

Les Ulis sont des dispositifs au sein des lycées (généraux et technologiques, et professionnels) qui permettent la scolarisation d'élèves en situation de handicap présentant des troubles compatibles :

- troubles des fonctions cognitives ou mentales,
- troubles spécifiques du langage et des apprentissages,
- troubles envahissants du développement (dont l'autisme),
- troubles des fonctions motrices,
- troubles de la fonction auditive,
- troubles de la fonction visuelle,
- troubles multiples associés (pluri-handicap ou maladies invalidantes).

- ◆ 14 Caen - Lycée Augustin Fresnel
- ◆ 14 Caen - Lycée Pierre Simon de Laplace
- ◆ 14 Dives-sur-Mer - Lycée professionnel Jean Jooris
- ◆ 14 Hérouville-Saint-Clair - Établissement régional d'enseignement adapté Yvonne Guégan

- ◆ 14 Hérouville-Saint-Clair - Lycée Salvador Allende
- ◆ 50 Cherbourg-en-Cotentin - Lycée Alexis de Tocqueville
- ◆ 50 Cherbourg-en-Cotentin - Lycée Victor Grignard

- ◆ 50 Coutances - Lycée professionnel Thomas Pesquet
- ◆ 50 Granville - Lycée Julliot de la Morandière
- ◆ 50 Saint-Lô - Lycée Curie-Corot

### INFO +

➤ Sur les parcours de scolarité, les dispositifs et les démarches, consultez le site [www.onisep.fr/handicap](http://www.onisep.fr/handicap)

# LES ADRESSES UTILES

## LES CENTRES D'INFORMATION ET D'ORIENTATION (CIO)

Les CIO (centres d'information et d'orientation) sont des services publics gratuits de l'Éducation nationale. Ils accueillent tout public à la recherche d'informations et de conseils sur les études, les diplômes, les concours et les professions. On y trouve de la documentation, mais on peut aussi être reçu en entretien avec un psy-EN (psychologue de l'Éducation nationale). Chaque CIO travaille également en étroite collaboration avec les établissements publics de son secteur (collèges, lycées et universités) afin d'accompagner les jeunes dans leurs projets scolaires et professionnels.

### 14 Calvados

**BAYEUX** 14400  
38 avenue Georges Clémenceau  
Tél. 02 31 22 46 62  
cio.bayeux@ac-caen.fr

**CAEN** 14000  
8 rue Xavier de Saint-Pol  
Tél. 02 31 85 48 09  
cio.caen2@ac-caen.fr

**HÉROUVILLE-  
SAINT-CLAIR** 14200  
CIDEME, 1 place de l'Europe  
Tél. 02 31 95 21 90  
cio.herouville@ac-caen.fr

**LISIEUX** 14100  
rue Pierre Colombe  
Tél. 02 31 48 21 50  
cio.lisieux@ac-caen.fr

**VIRE NORMANDIE**  
14500  
51 rue André Halbout  
Tél. 02 31 68 03 04  
cio.vire@ac-caen.fr

**50 Manche**  
**AVRANCHES** 50302 Cedex  
1 rue Saint-Martin, BP 241  
Tél. 02 33 58 72 66  
cio.avranches@ac-caen.fr

**CHERBOURG-  
EN-COTENTIN** 50100  
78 rue de la Duché  
Tél. 02 33 53 53 21  
cio.cherbourg@ac-caen.fr

**SAINT-LÔ** 50000  
108 rue Bellevue  
Tél. 02 33 57 01 91  
cio.saintlo@ac-caen.fr

**61 Orne**  
**ALENÇON** 61000  
82 boulevard de Strasbourg  
Tél. 02 33 26 59 50  
cio.alencon@ac-caen.fr

**ARGENTAN** 61200  
(antenne)  
33 rue Saint-Martin  
Tél. 02 33 36 02 57  
cio.argentan@ac-caen.fr

**FLERS** 61100  
18 rue Henri Laforest  
Tél. 02 33 65 34 32  
cio.flers@ac-caen.fr

**L'AIGLE** 61300  
8 rue René Vivien  
Tél. 02 33 24 22 84  
cio.laigle@ac-caen.fr

## AUTRES ADRESSES

### LIBRAIRIE ONISEP

Délégation régionale  
de Normandie - Caen  
21 rue du Moulin-au-Roy, BP 55141  
14070 CAEN CEDEX 5  
drocaen@onisep.fr  
Tél. 02 50 10 15 35  
Du lundi au vendredi :  
9 h - 12 h 30 / 13 h 30 - 17 h  
> [www.onisep.fr/caen](http://www.onisep.fr/caen)  
> [twitter.com/Onisepnormandie](https://twitter.com/Onisepnormandie)

### Les maisons départementales des personnes handicapées (MDPH)

Les MDPH, créées par la loi du 11 février 2005, accueillent, informent et accompagnent les personnes en situation de handicap.

C'est la CDAPH (commission des droits et de l'autonomie des personnes handicapées) qui décide les mesures permettant la compensation du handicap, et les modalités de mise en œuvre du PPS (projet personnalisé de scolarisation). Voir pages 21 et 23.

• 17 rue du 11 Novembre  
14000 Caen  
Tél. 02 31 78 91 75

• 586 rue de l'Exode  
50000 Saint-Lô  
Tél. 02 33 05 55 50

• 13 rue Marchand Saillant, CS 50020  
61005 Alençon  
Tél. 02 33 15 00 31  
[www.mdph.fr](http://www.mdph.fr)

### Rectorat

168 rue Caponière, BP 46184  
14061 Caen CEDEX  
Tél. 02 31 30 15 00  
[www.ac-caen.fr](http://www.ac-caen.fr)

### Service Information et conseil aux familles (SICF)

Pour l'enseignement privé sous contrat  
4 rue de Lebisey  
14000 Caen  
Tél. 02 31 94 62 22

### Direction régionale de l'alimentation, de l'agriculture et de la forêt de Normandie (DRAAF)

Service régional de la formation  
et du développement (SRFD)  
6 boulevard Général Vannier, CS 95181  
14070 Caen Cedex 5  
Tél. 02 31 24 98 60  
[www.educagri.fr](http://www.educagri.fr)  
[agriculture.gouv.fr](http://agriculture.gouv.fr)

### Direction des services départementaux de l'Éducation nationale (DSDEN)

• 2 place de l'Europe, BP 90036  
14208 Hérouville-Saint-Clair CEDEX  
Tél. 02 31 45 95 00  
[www.ac-caen.fr/dsden14](http://www.ac-caen.fr/dsden14)

• 12 rue de la Chancellerie, BP 442  
50002 Saint-Lô CEDEX  
Tél. 02 33 06 92 00  
[www.ac-caen.fr/dsden50](http://www.ac-caen.fr/dsden50)

• cité administrative  
place du Général Bonet  
61013 Alençon CEDEX  
Tél. 02 33 32 50 50  
[www.ac-caen.fr/dsden61](http://www.ac-caen.fr/dsden61)

### Centre régional d'information jeunesse de Normandie Caen (CRIJ)

16 rue Neuve Saint-Jean  
14000 Caen  
Tél. 02 31 27 80 80  
[www.crijnormandie.fr](http://www.crijnormandie.fr)

VOUS ÊTRE **UTILE**

**Avec l'option internationale,**  
votre carte aussi est prête à s'évader.

OPTION INTERNATIONALE\*

Bénéficiez d'avantages tarifaires sur vos opérations bancaires à l'étranger

\*Les formules contiennent un nombre limité d'opérations, voir le détail de l'Option Internationale dans les conditions tarifaires prévues pour la clientèle des Particuliers. Au-delà des limites de chaque formule, les opérations sont facturées selon les Conditions Tarifaires applicables à la clientèle des Particuliers.



Caisse d'Épargne et de Prévoyance Normandie - Banque coopérative régie par les articles L.512-85 et suivants du Code monétaire et financier - Société Anonyme à Directoire et Conseil d'Orientation et de Surveillance - Capital social de 520 000 000 Euros - Siège social: 151 rue d'Uelzen - 76230 Bois-Guillaume - 384 353 413 R.C.S. Rouen - Intermédiaire d'assurance, immatriculé à l'ORIAS sous le n° 07 004 919. Crédit photo : Fotolia



**CAISSE D'ÉPARGNE**  
NORMANDIE



**LES LYCÉES DE L'ENSEIGNEMENT  
CATHOLIQUE  
DE LA MANCHE**

**LYCÉE NOTRE DAME DE LA PROVIDENCE**

**Avranches** Tél 02.33.58.02.22

[www.ndlaprovidence.org](http://www.ndlaprovidence.org)

Lycée d'enseignement général et technologique :

Bac L, ES, S et STMG

Lycée d'enseignement professionnel :

Bac Pro Accueil, Bac Pro Commerce

**PORTES OUVERTES :**

**Samedi 9 mars 2019 de 9h30-12h30  
et de 13h30-16h30**



**LYCÉE « INGENIEUR CACHIN »**

**Cherbourg** Tél 02 33 23 42 90

[www.lyceecachincherbourg.fr](http://www.lyceecachincherbourg.fr)

Lycée d'enseignement professionnel :

- Bac Pro TEB (Technicien d'études du bâtiment)
- Bac Pro MELEC (Métiers de l'Electricité et de ses Environnements Connectés)
- Bac Pro TISEC (technicien en installation des systèmes énergétiques et climatiques)
- Bac Pro TMSEC (Technicien de maintenance des systèmes énergétiques et climatiques)
- CAP Monteur en Installations Thermiques (MIT)
- CAP Electricien (électrotechnique)

**PORTES OUVERTES:**

**Le vendredi 22 mars 2019 17h30-20h00**

**Le samedi 23 mars 2019 9h-12h00**



**INSTITUTION SÉVIGNÉ**

**Granville** Tél 02 33 50 03 64

[www.institutionsevigne.org](http://www.institutionsevigne.org)

Lycée d'enseignement général :

Bac ES-L-S

**PORTES OUVERTES:**

**Samedi 9 mars 2019 de 10H à 16H**



**LYCÉE LE BON SAUVEUR**

**Saint-Lô** Tél 02 33 72 53 53

[www.bonsauveur.org](http://www.bonsauveur.org)

Lycée d'enseignement technologique :

Bac STSS (Santé et Social)

Lycée d'enseignement professionnel :

Bac Pro ASSP (Accompagnement, soins et services à la personne)

CAP Petite enfance (en 1an)

**PORTES OUVERTES:**

**Samedi 16 mars 2019 de 9h30 à 16h**

**Vendredi 10 mai 2019 de 17h à 20h**

**LYCÉE INSTITUT SAINT-LO**

**Agneaux** Tél 02 33 77 17 17

[www.institut-saint-lo.fr](http://www.institut-saint-lo.fr)



Lycée d'enseignement général et technologique :

BAC ES, L, S, STMG

Lycée d'enseignement professionnel :

BAC Pro Commerce

BAC Pro Métiers de la Sécurité

**PORTES OUVERTES:**

**Vendredi 8 mars 2019 de 17h à 20h**

**Samedi 9 mars 2019 de 9h à 12h**



**LYCÉE INSTITUTION NOTRE DAME**

**Carentan** Tél 02 33 71 67 00

[www.notredamecarentan.fr](http://www.notredamecarentan.fr)

Lycée d'enseignement professionnel :

Bac Pro ASSP (Accompagnement, soins et services à la personne) option « en structure »

Bac Pro LOGISTIQUE

**PORTES OUVERTES:**

**Vendredi 8 mars 2019 17H-19H30**

**Samedi 9 mars 2019 9H30-12H**

**LYCÉE THOMAS HELYE**

**Cherbourg** Tél 02.33.78.14.24

[www.lycee-thomas-helye.com](http://www.lycee-thomas-helye.com)



Lycée d'enseignement général et technologique :

BAC ES, L, S, STMG

Lycée d'enseignement professionnel :

Troisième prépa Pro

Bac Pro Gestion Administration

Bac Pro Commerce

**PORTES OUVERTES :**

**Vendredi 25 janvier 2019 de 17h30 à 21h00**

**Samedi 23 mars 2019 de 9h00 à 12h00**

**LYCÉE Jean-Paul II**

**Coutances** Tél 02 33 76 56 56

[www.ecl-jeanpaul2.com](http://www.ecl-jeanpaul2.com)

Lycée d'enseignement général et technologique :

Bac ES-L-S-STMG



**PORTES OUVERTES :**

**Vendredi 15 mars 2019 de 17H à 20H**

**Samedi 16 mars 2019 de 9H30 à 12H30**





## ENSEIGNEMENT AGRICOLE PUBLIC BASSE-NORMANDIE DES FORMATIONS, DES MÉTIERS...

**Lycée et CFA Agricoles de Saint Lô Thère**  
[www.saint-lo-there.fr](http://www.saint-lo-there.fr)  
 JPO et Post Bac  
 Samedi 9 Mars 2019  
 JPO & Post Bac 26 Janvier 2019

**Lycée et CFA Métiers Nature de Coutances**  
[www.coutances.educagri.fr](http://www.coutances.educagri.fr)  
 JPO et Post Bac 2 Février  
 JPO 15 & 16 Mars 2019

**Lycée et CFA Agricole de Saint Hilaire du Harcouët**  
[www.lycee-agricole-de-la-boite-du-mont-saint-michel.fr](http://www.lycee-agricole-de-la-boite-du-mont-saint-michel.fr)  
 JPO  
 Samedi 16 Mars 2019  
 Infos Post Bac  
 7 Décembre 2018 après-midi

**Lycée et CFA Agricoles le Robillard**  
[www.le-robillard.fr](http://www.le-robillard.fr)  
 JPO et Post Bac  
 26 Janvier  
 JPO Samedi 9 Mars 2019

**Lycée et CFA Agricoles de Vire**  
[www.vire.educagri.fr](http://www.vire.educagri.fr)  
 JPO et Post Bac  
 Samedi 9 Mars 2019  
 JPO 26 Janvier Matin  
 & 15 Mai 2019 après midi

**Lycée et CFA Agricoles de Sées**  
[www.atencon-sees.educagri.fr](http://www.atencon-sees.educagri.fr)  
 JPO et Post Bac 26 Janvier  
 JPO Samedi 16 Mars 2019

**Lycée Agricole d'Alençon**  
[www.atencon-tres.educagri.fr](http://www.atencon-tres.educagri.fr)  
 JPO Samedi 16 Mars 2019  
 JPO Samedi 27 janvier 2019

*Commencement des produits /*  
*Aménagement terrain paysagers /*  
*Activités équestres /*  
*Gestion et protection de la nature /*  
*Productions horticoles /*  
*Industries Agroalimentaires et Serricoles /*  
*Services en milieu rural et conseil à la personne /*  
*Maréchalerie /*  
*Conduite agricole /*  
*Agro-équipement /*  
*Agriculture /*

# Journées Portes Ouvertes



# Lycée Lavoisier

Aéronautique Option Structure  
 Chaudronnerie Industrielle  
 Maintenance des véhicules  
 Réparation Carrosserie Automobile  
 Conducteur Transport Routier Marchandises  
 Transport/Logistique



51 rue des moteaux 76620 Le Havre  
 Tel:02.35.54.04.99 [lycees.ac-rouen.fr/lavoisier](http://lycees.ac-rouen.fr/lavoisier)

## NOUVEAU!!! Rentrée 2019



## Bac Pro AERONAUTIQUE Option Structure

## Le monde a besoin de **vous** pour tourner rond

Sans transport et logistique, les magasins seraient vides,  
les entrepôts et les réfrigérateurs aussi.



### JOURNÉE PORTES OUVERTES

**Caen**

Samedi 2 février 2019 de 9h à 16h

Samedi 16 mars 2019 de 9h à 16h

Formations du CAP au Bac+3

Venez-nous rencontrer :

ZI du chemin Vert - 6 rue de la Cotonnière - 14000 CAEN

Le transport et la logistique,  
des formations pour aller loin.

aftral.com |    

0 809 908 908 

**AFTRAL**   
Agence et de former en transport et logistique





# OBJECTIF ARTISANAT

- > DÉCOUVRIR LES MÉTIERS
- > RECHERCHER UNE FORMATION
- > TROUVER UNE ENTREPRISE / UN EMPLOI

PRENEZ CONTACT  
AVEC LE CENTRE D'AIDE  
À LA DÉCISION

**CALVADOS** : 2 rue Claude BLOCH - CAEN  
02 31 53 25 90 - cad14@gmail-calvados-orne.fr

**ORNE** : 52 Bd de l'Chassemy - ALENÇON  
02 33 80 00 50 - cad61@gmail-calvados-orne.fr

Suivez-nous sur facebook  CAD CALVADOS ORNE - WWW.CMAI-CALVADOS-ORNE.FR



Conception graphique : KOSZALIS - www.koszalis.fr - Février - Novembre 2019



## Formations Forestières, Elagage, Environnement, Orientation

**Par Alternance  
pour jeunes et apprentis**

- ◎ CAPa \* Travaux Forestiers
- ◎ 2<sup>de</sup> Prof « Nature Jardin Paysage Forêt »
- ◎ BAC Pro \* « Forêt »

\* Formations dispensées également en contrat d'apprentissage

**Stage 3<sup>ème</sup>**

« Découverte des métiers de la  
forêt et de l'élagage » :

**11 et 12 avril 2019**

**Portes Ouvertes**

**Samedi 9 mars 2019**



ASSOCIATION  
NATIONALE POUR  
LA FORMATION AUX  
MÉTIERS DE LA FORÊT

**Maison Familiale Rurale**  
20 rue du Château 61220 POINTEL  
Tél : 02.33.66.00.64  
mail : mfr.pointel@mfr.asso.fr  
Site Internet : www.mfr-pointel.com

Inscription sur rendez-vous individuel



**RÉUSSIR autrement**



# Après la 3<sup>ème</sup>



50 %  
école  
50 %  
entreprise

Se former en  
**alternance** sous  
statut **scolaire**

ou **apprentissage**  
dans les 36 Maisons  
Familiales Rurales

**Portes  
Ouvertes**

9h-17h  
**Samedi 9 mars  
2019**

## Du CAP au Bac Pro dans 14 secteurs professionnels

- Agriculture, Élevage
- Agroéquipement
- Aquaculture
- Commerce, Vente
- Cuisine, Restauration
- Développement des Territoires
- Élevage et Activités Hippiques
- Élevage et Services Canins,  
Animalerie
- Gestion Protection de la Nature
- Horticulture, Aménagements  
Paysagers
- Secrétariat, Gestion
- Sécurité
- Services et soins aux Personnes
- Travaux Forestiers, Élagage



**02 31 53 55 20**  
[www.mfrnormandie.fr](http://www.mfrnormandie.fr)

@mfrdenormandie

ÉTABLISSEMENTS PRIVÉS CONTRACTUALISÉS AVEC LE MINISTÈRE DE  
L'AGRICULTURE, CONCOURS FINANCIER DU CONSEIL RÉGIONAL ET DU FSE.



**RÉUSSIR  
autrement**

**SAMEDIS  
PORTES OUVERTES**  
2 février & 30 mars  
de 9h à 16h  
11 mai & 15 juin  
de 9h à 12h

L'institut Lemonnier est un établissement de formation qui prépare à l'insertion professionnelle des jeunes par l'obtention des diplômes : CAP, Baccalauréat Professionnel, Général ou Technologique, BTS et Licence Professionnelle.

Sa mission fondamentale est l'éducation. Animée par la passion de la formation, la communauté éducative oriente son action autour de cinq objectifs prioritaires : Accueillir, accompagner, former, développer, croire en soi.

### Que faire après la 3<sup>ème</sup> ?

#### • Choisir une SECONDE générale et technologique

Cette seconde permet une orientation vers le BAC scientifique Sciences de l'Ingénieur ou le BAC technologique Sciences et Technologies de l'Industrie et du Développement Durable, tremplin vers des études supérieures.

#### • Filière professionnelle

Cette filière professionnelle des métiers ou agricole permet d'obtenir un BAC PRO en 3 ans dont l'objectif est l'entrée dans la vie professionnelle ou la poursuite d'études vers un BTS.

#### • Entrer en CAP

Le CAP permet de préparer en deux ans les bases d'un métier afin d'entrer dans la vie active. Il est le tremplin pour préparer un BAC professionnel.

### Comment s'inscrire ?

02 31 46 72 06

[www.institut-lemonnier.fr](http://www.institut-lemonnier.fr)

### Nous rencontrons chaque famille individuellement.

« J'aime rentrer dans le labo, pour moi c'est un univers de précision, d'expérimentation et de high tech, j'adore ça !

En plus, quand je suis en stage, j'évolue dans un monde de recherche et d'innovation.

Nous avons des matières super pointues qui donnent envie d'en savoir toujours plus. »

Manon en Bac Pro Laboratoire Contrôle Qualité

« C'est grâce à la découverte de l'activité «course en cours» que j'ai voulu faire un Bac STI2D à l'Institut Lemonnier. Cette formation nous offre des connaissances théoriques se basant sur des activités concrètes. »

Alexandre en 1<sup>ère</sup> Sciences et Technologies de l'Industrie et du Développement Durable Énergies et Environnement

« J'aime le contact et je suis en Bac Pro Technicien Conseil Vente en jardinerie. Ce que je préfère dans cette formation, c'est les jours de vente en réel dans la serre pédagogique ou quand on travaille dans l'animalerie. Tout est en vrai. »

Clément en 1<sup>ère</sup> Bac Pro Technicien Conseil Vente en jardinerie

#### ► Formations générales et technologiques

- Seconde générale et technologique
- Bac Scientifique Sciences de l'Ingénieur
- Bac Sciences et Technologies de l'Industrie

#### ► Métiers de l'automobile

- CAP Maintenance des Matériels Espaces Verts
- CAP Réparation des carrosseries
- CAP Peinture en carrosserie
- BAC PRO Maintenance des Véhicules

#### ► Métiers du bois

- CAP Menuisier Fabricant de Menuiserie, Agencement
- BAC PRO Technicien Menuisier Agenceur
- CAP Ebénisterie
- Brevet des Métiers d'Art : option Ebénisterie

#### ► Métiers de l'énergie et de l'informatique

- BAC Sciences et Technologies de l'Industrie et du Développement Durable
  - option : Énergies et Environnement
  - option : Systèmes d'Information et Numérique
  - option : Innovation Technologique et Eco-Conception
- BAC PRO Électrotechnique, Énergie, Équipements Communicants
- BAC PRO Technicien du Froid et du Conditionnement de l'Air

#### ► Métiers de la maintenance des automatismes et de la robotique

- BAC PRO Maintenance des Équipements Industriels

#### ► Métiers du paysage

- CAP Jardinier Paysagiste
- BAC PRO Aménagements Paysagers

#### ► Métiers de l'horticulture

- CAP Productions horticoles
- BAC PRO Productions horticoles

#### ► Métiers de laboratoire

- BAC PRO Laboratoire Contrôle Qualité

#### ► Métiers de la vente, du commerce et des services

- CAP Services Aux Personnes et Vente en Espace Rural
- BAC PRO Technicien Conseil Vente en Produits de Jardin

**BOURSES D'ÉTUDE  
TRANSPORT  
INTERNAT  
RÉSIDENCE ÉTUDIANTE**



ALWAYS  
**BELIEVE  
IN  
YOURSELF**  
TOUJOURS CROIRE EN SOI